EL GUERRERO del ANTIFAZ

1

PLANETA DeAGOSTINI ®

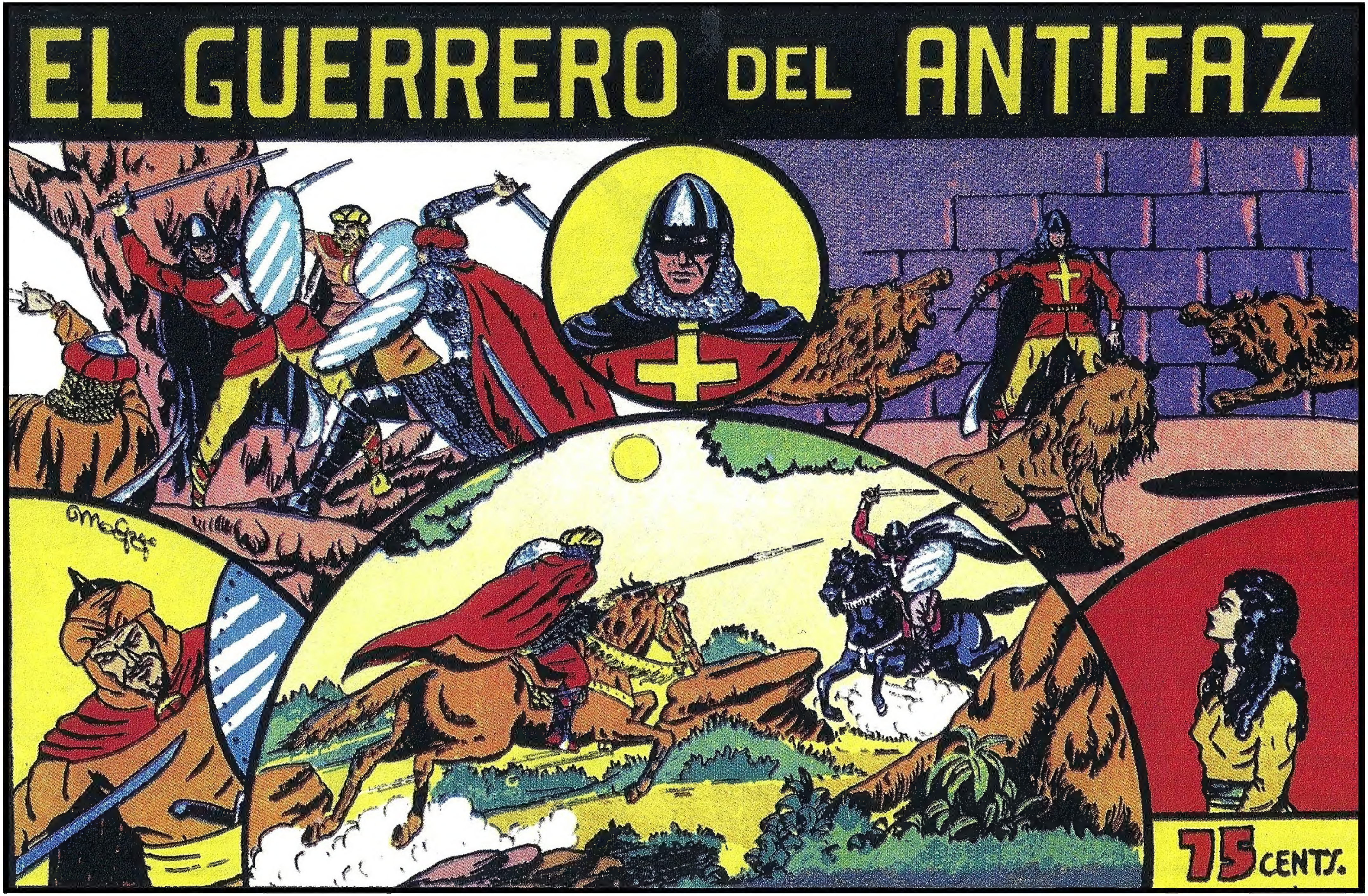
EL GUERRERO DEL ANTIFAZ
75 CENTS.

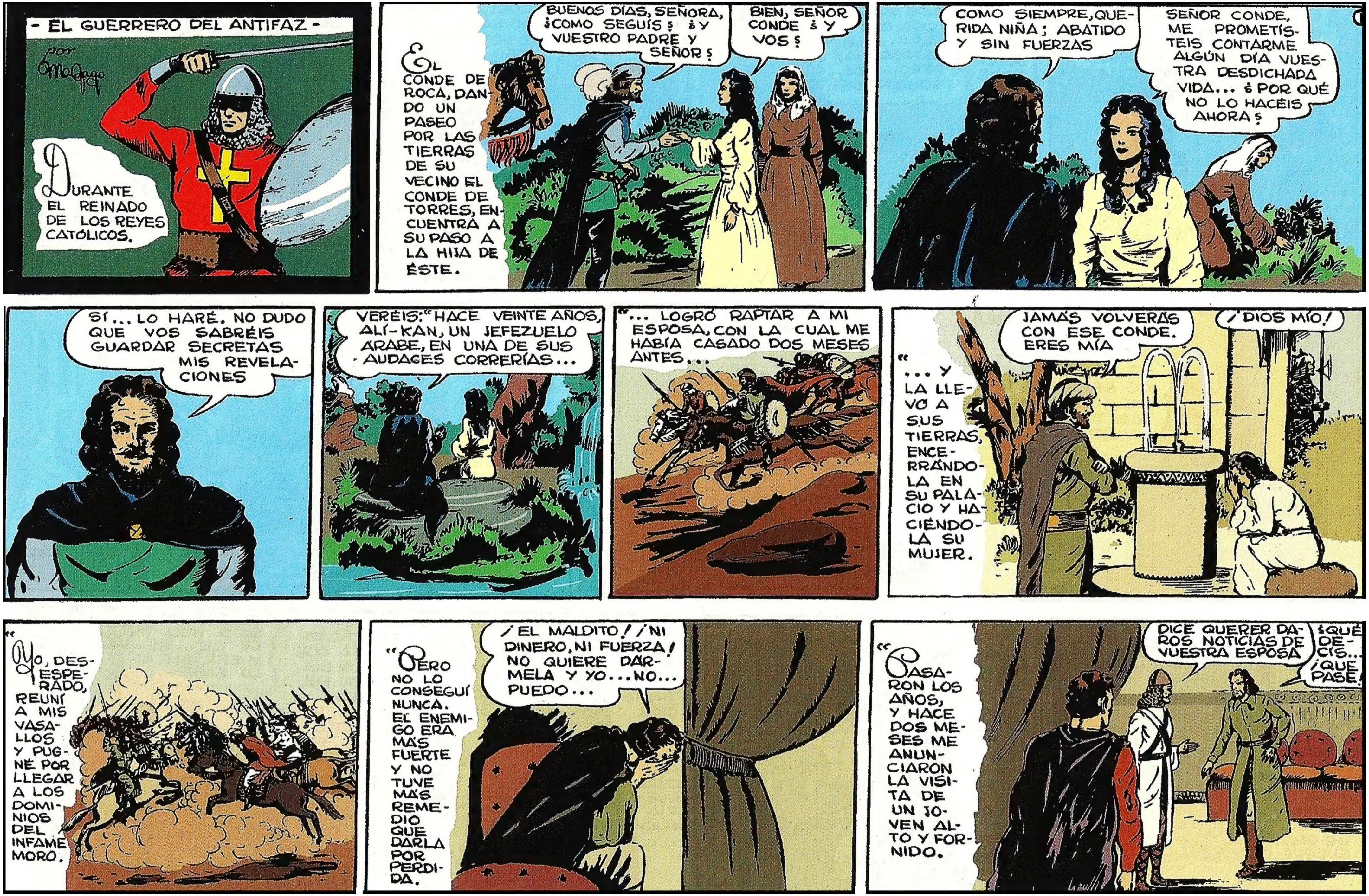
- EL GUERRERO DEL ANTIFAZ -
por
DURANTE EL REINADO DE LOS REYES CATÓLICOS.
EL CONDE DE ROCA, DANDO UN PASEO POR LAS TIERRAS DE SU VECINO EL CONDE DE TORRES, ENCUENTRA A SU PASO A LA HIJA DE ÉSTE.
BUENOS DÍAS, SEÑORA, ¿COMO SEGUÍS? ¿Y VUESTRO PADRE Y SEÑOR?
BIEN, SEÑOR CONDE ¿Y VOS?
COMO SIEMPRE, QUERIDA NIÑA; ABATIDO Y SIN FUERZAS
SEÑOR CONDE, ME PROMETÍSTEIS CONTARME ALGÚN DÍA VUESTRA DESDICHADA VIDA... ¿POR QUÉ NO LO HACÉIS AHORA?
SÍ... LO HARÉ. NO DUDO QUE VOS SABRÉIS GUARDAR SECRETAS MIS REVELACIONES
VERÉIS: "HACE VEINTE AÑOS, ALÍ-KAN, UN JEFEZUELO ÁRABE, EN UNA DE SUS AUDACES CORRERÍAS...
"... LOGRÓ RAPTAR A MI ESPOSA, CON LA CUAL ME HABÍA CASADO DOS MESES ANTES...
"... Y LA LLEVÓ A SUS TIERRAS, ENCERRÁNDOLA EN SU PALACIO Y HACIÉNDOLA SU MUJER.
JAMÁS VOLVERÁS CON ESE CONDE. ERES MÍA
¡DIOS MÍO!
"YO, DESESPERADO, REUNÍ A MIS VASALLOS Y PUGNÉ POR LLEGAR A LOS DOMINIOS DEL INFAME MORO.
"PERO NO LO CONSEGUÍ NUNCA. EL ENEMIGO ERA MÁS FUERTE Y NO TUVE MÁS REMEDIO QUE DARLA POR PERDIDA.
¡EL MALDITO! ¡NI DINERO, NI FUERZA! NO QUIERE DÁRMELA Y YO... NO... PUEDO...
"PASARON LOS AÑOS, Y HACE DOS MESES ME ANUNCIARON LA VISITA DE UN JOVEN ALTO Y FORNIDO.
DICE QUERER DAROS NOTICIAS DE VUESTRA ESPOSA
¿QUÉ DECÍS...? ¡QUE PASE!

2
¿DECÍS QUE QUERÉIS...? ¡HABLAD, HABLAD!
MALAS SON, SEÑOR CONDE. VUESTRA ESPOSA HA MUERTO
MI DOLOR NO TENÍA LÍMITES... PERO, ¿QUIÉN ERA ESTE MENSAJERO?
¡DIOS MÍO!... ASÍ TENÍA QUE... SER... ¡POBRE ESPOSA MÍA! PERO... VOS, ¿QUIÉN SOIS?
YO SOY... ¡VUESTRO HIJO!
¿QUÉ...? ¿MI HIJO? ¿NO SABÉIS QUE YO NO TENGO HIJOS...? ¿QUÉ QUERÉIS DECIR?
OS EXPLICARÉ... SOY VUESTRO HIJO, PUESTO QUE LO SOY DE VUESTRA ESPOSA...
¿QUÉ...? ¿ACASO... ACASO ESE MORO...?
¡NO, SEÑOR PADRE! SOY VUESTRO VERDADERO HIJO. OS RUEGO QUE OS SERENÉIS Y OIGÁIS LA HISTORIA DE VUESTRA MUJER...
"Y EL JOVEN AQUEL, QUE DIJO SER MI HIJO, EMPEZÓ A CONTARME LO SIGUIENTE:
ALÍ-KAN SE CASÓ CON ELLA. OCHO MESES DESPUÉS TENÍA UN NIÑO, QUE SOY YO
¡PROSEGUID!
"ALÍ-KAN CREYÓ QUE ERA SUYO, Y VUESTRA ESPOSA NO QUISO DESENGAÑARLE POR TEMOR A QUE ME MATARA, COMO ASÍ LO HUBIERA HECHO.
¡AH, EL GRANUJA! TIENE INSTINTOS DE LUCHADOR... ¡ES DIGNO DE SU PADRE!
CUANDO CUMPLÍ DIECIOCHO AÑOS, FUÍ A LUCHAR CONTRA LOS CRISTIANOS Y ME DISTINGUÍ COMO GRAN GUERRERO.
SIEMPRE REGRESABA DESPUÉS DE REALIZAR GESTAS QUE LLENABAN DE ORGULLO A MI SUPUESTO PADRE.
PERO QUE ENTRISTECÍAN A MI MADRE, A LA CUAL QUERÍA MUCHO.
¿NO OS ALEGRA QUE COMBATA CONTRA LOS CRISTIANOS, PORQUE VOS LO SOIS?
HASTA QUE UN DÍA, MI MADRE ME REVELÓ EL SECRETO.
ES QUE NO SOIS HIJO DE ALÍ... EL MISERABLE NO LO SABE...

“ME DIJO QUE HUYERA AL CAMPO CRISTIANO Y QUE OS BUSCARA, SI VIVÍAIS AÚN, Y QUE LUCHARA AL LADO DE LA CRUZ.
ID AL LADO DEL CONDE, DECIDLE QUE SOIS SU HIJO Y LUCHAD A SU LADO
PERO...
DADLE ESTE ANILLO, QUE LE PROBARÁ DECÍS LA VERDAD
¡PERO NO OS PUEDO DEJAR AQUÍ! ¡Y ADEMÁS, DEBO PEDIR CUENTAS A ESE MALDITO!
3
“EN AQUEL MOMENTO APARECIÓ ALÍ, QUE HABÍA OÍDO LA CONVERSACIÓN Y QUE COMPRENDIÓ HABÍA SIDO ENGAÑADO.
¡AH, PERROS! AHORA COMPRENDO LA VERDAD... ¡EL PERRO ESE NO ES HIJO MÍO!
¡MISERABLE! NUNCA VI BIEN QUE HUBIERAS RAPTADO A MI MADRE, PERO AHORA... ¡TE ODIO!
“FURIOSO, ECHÓ MANO A SU ARMA DISPUESTO A MATAR. ALÍ ERA FUERTE COMO UN TORO Y DIESTRO EN LAS ARMAS...
¿SÍ...? ¡OS VOY A MATAR A LOS DOS! ¿POR QUÉ NO DESCONFIARÍA DE SEMEJANTE VÍBORA?
“...Y ATACÓ RÁPIDO; ENSARTÓ CON SU SABLE A MI POBRE MADRE, QUE SE INTERPUSO TEMEROSA DE QUE ME ALCANZARA...
“Y SIGUIÓ EN BUSCA DE MI CUERPO.
¿QUÉ HAS HECHO CON ELLA...?
¡LO QUE HARÉ CONTIGO!
¡PRONTO TE REUNIRÁS CON ELLA!
¡CLIN! ¡CLAC!
¡PERDERÁS, ALÍ!
¡CLAC!
“PERO NO PUDO CONMIGO. LE VENCÍ.
ESTÁIS VENGADA, MADRE MÍA
HUID, HIJO... ALÍ ME HA MATADO... CORRED AL LADO DE VUESTRO PADRE

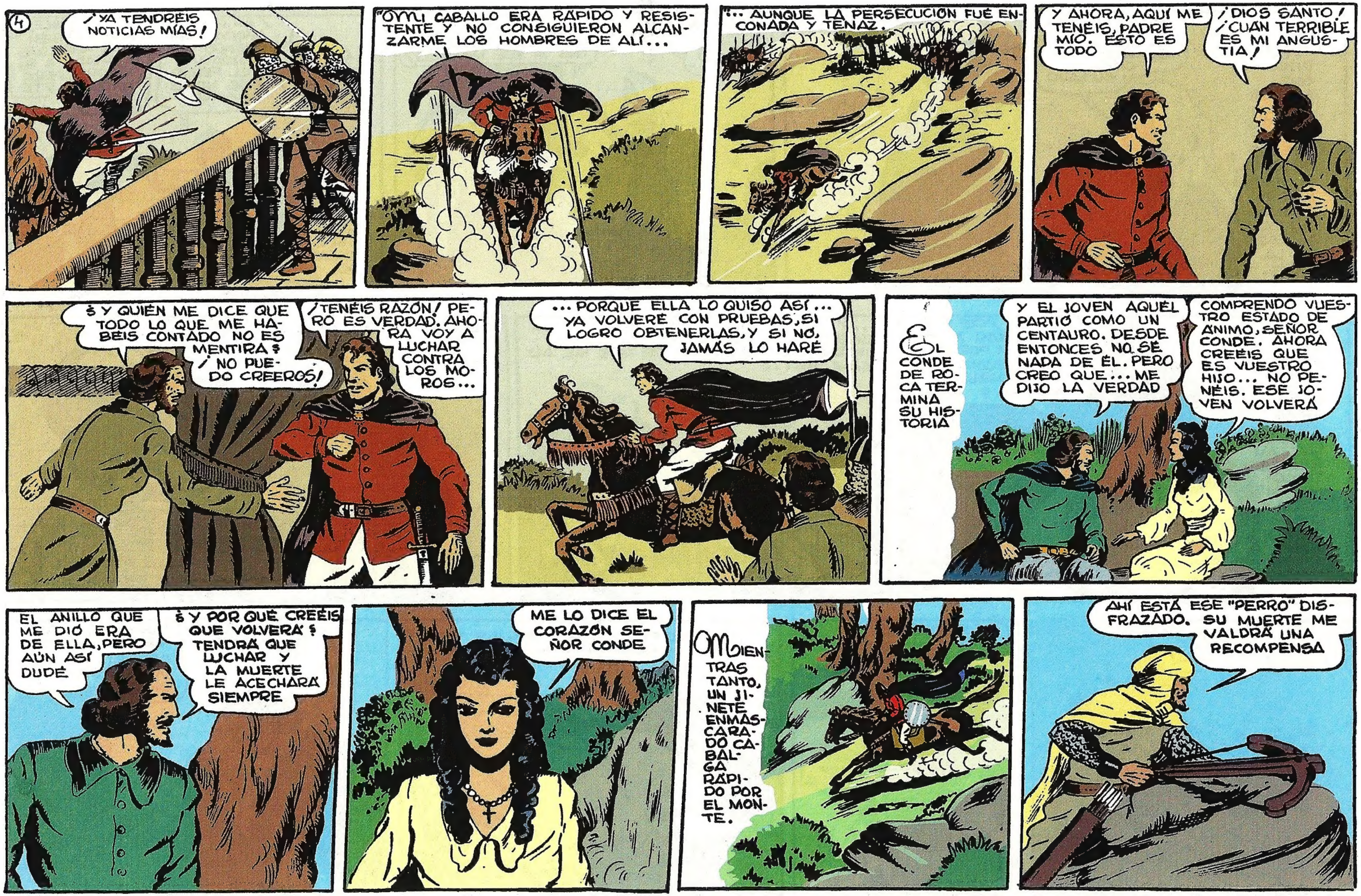
4
¡YA TENDRÉIS NOTICIAS MÍAS!
"...MI CABALLO ERA RÁPIDO Y RESISTENTE Y NO CONSIGUIERON ALCANZARME LOS HOMBRES DE ALÍ...
"...AUNQUE LA PERSECUCIÓN FUÉ ENCONADA Y TENAZ.
Y AHORA, AQUÍ ME TENÉIS, PADRE MÍO. ESTO ES TODO
¡DIOS SANTO! ¡CUÁN TERRIBLE ES MI ANGUSTIA!
¿Y QUIÉN ME DICE QUE TODO LO QUE ME HABÉIS CONTADO NO ES MENTIRA? ¡NO PUEDO CREEROS!
¡TENÉIS RAZÓN! PERO ES VERDAD. AHORA VOY A LUCHAR CONTRA LOS MOROS...
...PORQUE ELLA LO QUISO ASÍ... YA VOLVERÉ CON PRUEBAS, SI LOGRO OBTENERLAS, Y SI NO, JAMÁS LO HARÉ
EL CONDE DE ROCA TERMINA SU HISTORIA
Y EL JOVEN AQUÉL PARTIÓ COMO UN CENTAURO. DESDE ENTONCES NO SE NADA DE ÉL. PERO CREO QUE... ME DIJO LA VERDAD
COMPRENDO VUESTRO ESTADO DE ÁNIMO, SEÑOR CONDE. AHORA CREÉIS QUE ES VUESTRO HIJO... NO PENÉIS. ESE JOVEN VOLVERÁ
EL ANILLO QUE ME DIÓ ERA DE ELLA, PERO AÚN ASÍ DUDÉ
¿Y POR QUÉ CREÉIS QUE VOLVERÁ? TENDRÁ QUE LUCHAR Y LA MUERTE LE ACECHARÁ SIEMPRE
ME LO DICE EL CORAZÓN SEÑOR CONDE
MIENTRAS TANTO, UN JINETE ENMASCARADO CABALGA RÁPIDO POR EL MONTE.
AHÍ ESTÁ ESE "PERRO" DISFRAZADO. SU MUERTE ME VALDRÁ UNA RECOMPENSA

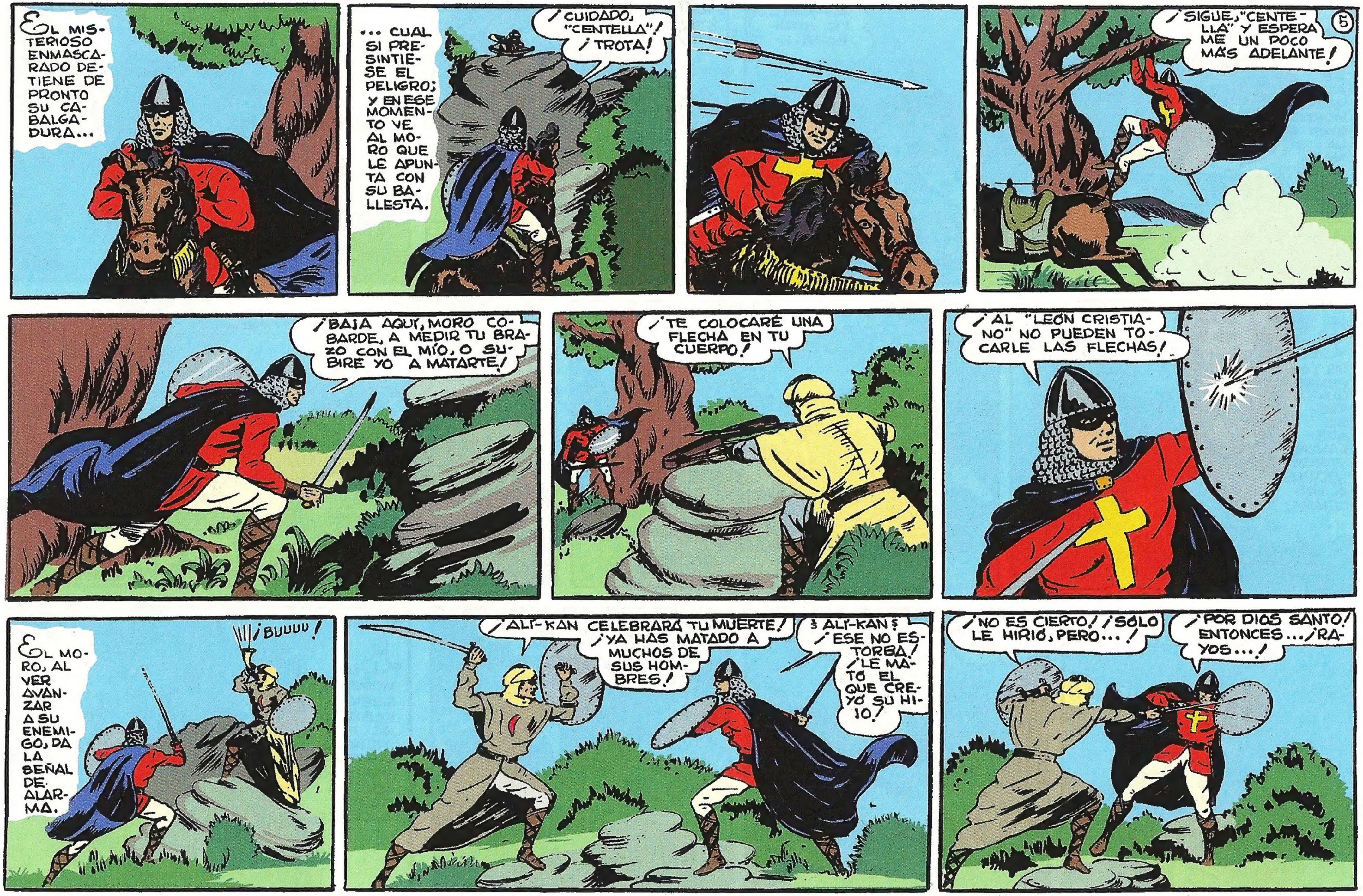
EL MISTERIOSO ENMASCARADO DETIENE DE PRONTO SU CABALGADURA...
...CUAL SI PRESINTIESE EL PELIGRO; Y EN ESE MOMENTO VE AL MORO QUE LE APUNTA CON SU BALLESTA.
¡CUIDADO, "CENTELLA"! ¡TROTA!
5
¡SIGUE, "CENTELLA" Y ESPERAME UN POCO MÁS ADELANTE!
¡BAJA AQUÍ, MORO COBARDE, A MEDIR TU BRAZO CON EL MÍO, O SUBIRÉ YO A MATARTE!
¡TE COLOCARÉ UNA FLECHA EN TU CUERPO!
¡AL "LEÓN CRISTIANO" NO PUEDEN TOCARLE LAS FLECHAS!
EL MORO, AL VER AVANZAR A SU ENEMIGO, DA LA SEÑAL DE ALARMA.
¡BUUUU!
¡ALÍ-KAN CELEBRARÁ TU MUERTE! ¡YA HAS MATADO A MUCHOS DE SUS HOMBRES!
¿ALÍ-KAN? ¡ESE NO ESTORBA! ¡LE MATÓ EL QUE CREYÓ SU HIJO!
¡NO ES CIERTO! ¡SÓLO LE HIRIÓ, PERO...!
¡POR DIOS SANTO! ENTONCES... ¡RAYOS...!

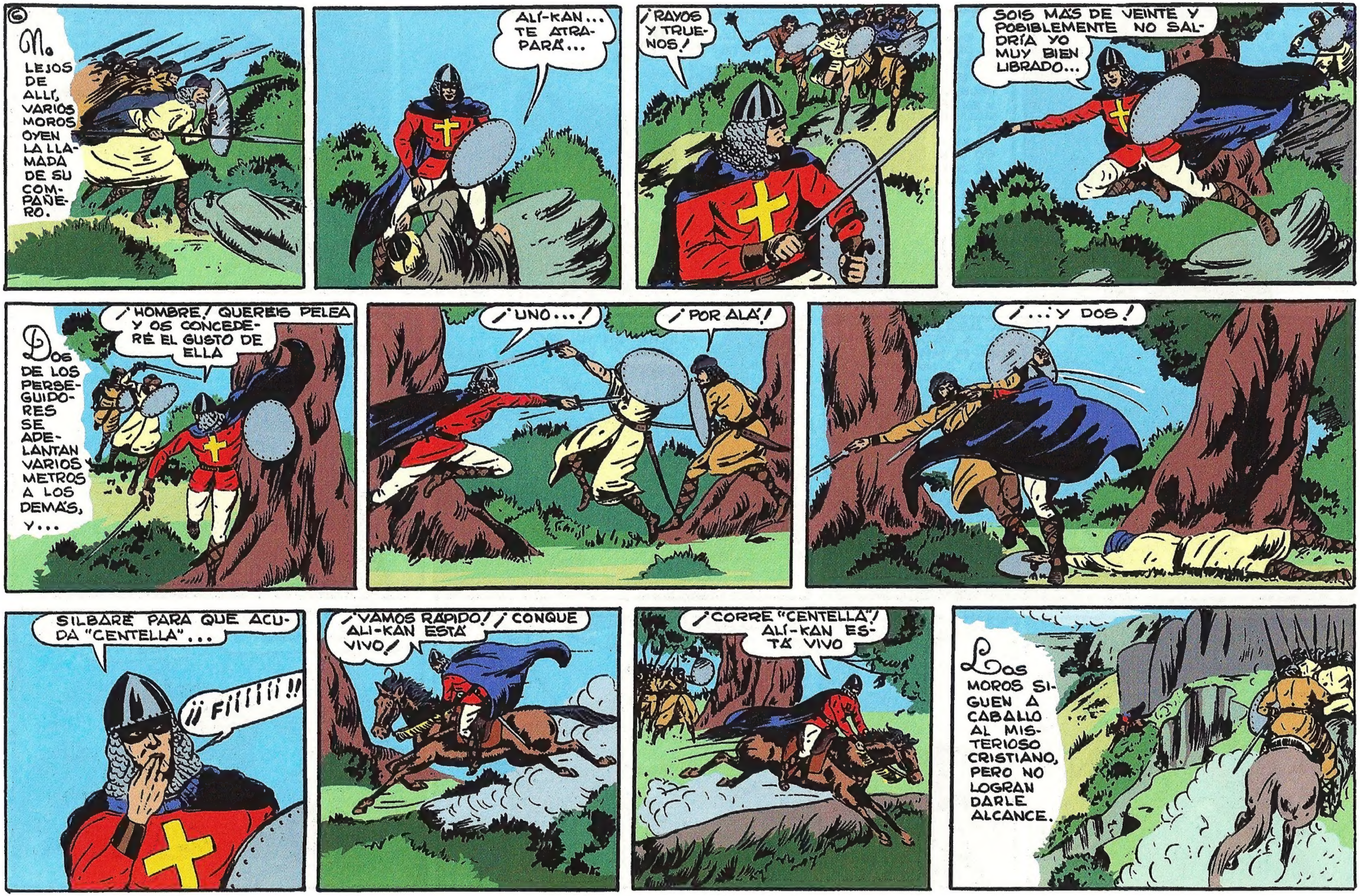
6
NO LEJOS DE ALLÍ, VARIOS MOROS OYEN LA LLA-MADA DE SU COM-PAÑE-RO.
ALÍ-KAN... TE ATRA-PARÁ...
¡RAYOS Y TRUE-NOS!
SOIS MÁS DE VEINTE Y POSIBLEMENTE NO SAL-DRÍA YO MUY BIEN LIBRADO...
DOS DE LOS PERSE-GUIDO-RES SE ADE-LANTAN VARIOS METROS A LOS DEMÁS, Y...
¡HOMBRE! QUERÉIS PELEA Y OS CONCEDE-RÉ EL GUSTO DE ELLA
¡UNO...!
¡POR ALÁ!
¡...Y DOS!
SILBARÉ PARA QUE ACU-DA "CENTELLA"...
¡¡FIIIIII!!
¡VAMOS RÁPIDO! ¡CONQUE ALÍ-KAN ESTÁ VIVO!
¡CORRE "CENTELLA"! ALÍ-KAN ES-TÁ VIVO
LOS MOROS SI-GUEN A CABALLO AL MIS-TERIOSO CRISTIANO, PERO NO LOGRAN DARLE ALCANCE.

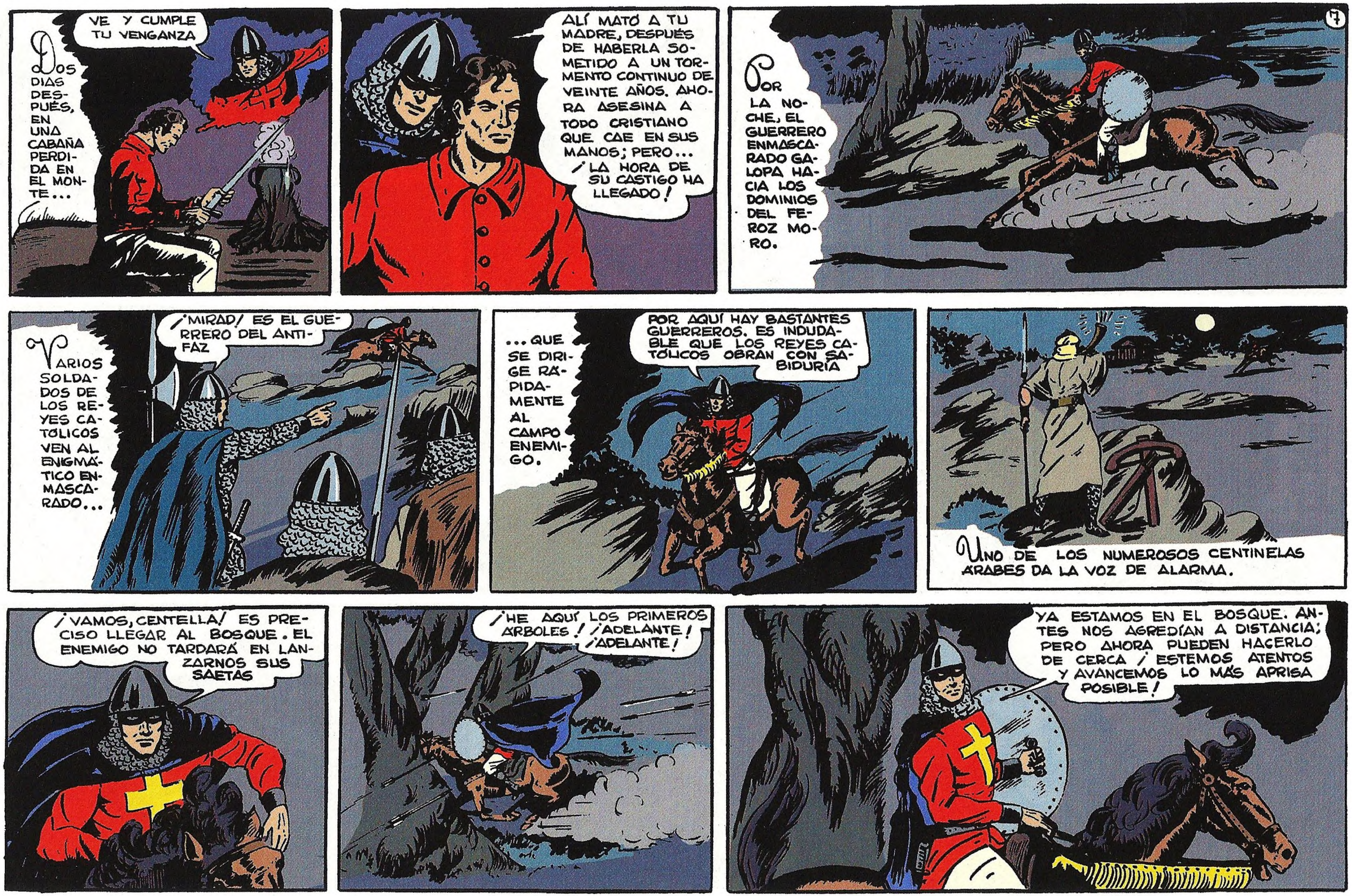
Dos días después, en una cabaña perdida en el monte...
VE Y CUMPLE TU VENGANZA
ALÍ MATÓ A TU MADRE, DESPUÉS DE HABERLA SOMETIDO A UN TORMENTO CONTINUO DE VEINTE AÑOS. AHORA ASESINA A TODO CRISTIANO QUE CAE EN SUS MANOS; PERO... ¡LA HORA DE SU CASTIGO HA LLEGADO!
Por la noche, el guerrero enmascarado galopa hacia los dominios del feroz moro.
Varios soldados de los reyes católicos ven al enigmático enmascarado...
¡MIRAD! ES EL GUERRERO DEL ANTIFAZ
...QUE SE DIRIGE RÁPIDAMENTE AL CAMPO ENEMIGO.
POR AQUÍ HAY BASTANTES GUERREROS. ES INDUDABLE QUE LOS REYES CATÓLICOS OBRAN CON SABIDURÍA
Uno de los numerosos centinelas árabes da la voz de alarma.
¡VAMOS, CENTELLA! ES PRECISO LLEGAR AL BOSQUE. EL ENEMIGO NO TARDARÁ EN LANZARNOS SUS SAETAS
¡HE AQUÍ LOS PRIMEROS ÁRBOLES! ¡ADELANTE! ¡ADELANTE!
YA ESTAMOS EN EL BOSQUE. ANTES NOS AGREDÍAN A DISTANCIA; PERO AHORA PUEDEN HACERLO DE CERCA ¡ESTEMOS ATENTOS Y AVANCEMOS LO MÁS APRISA POSIBLE!

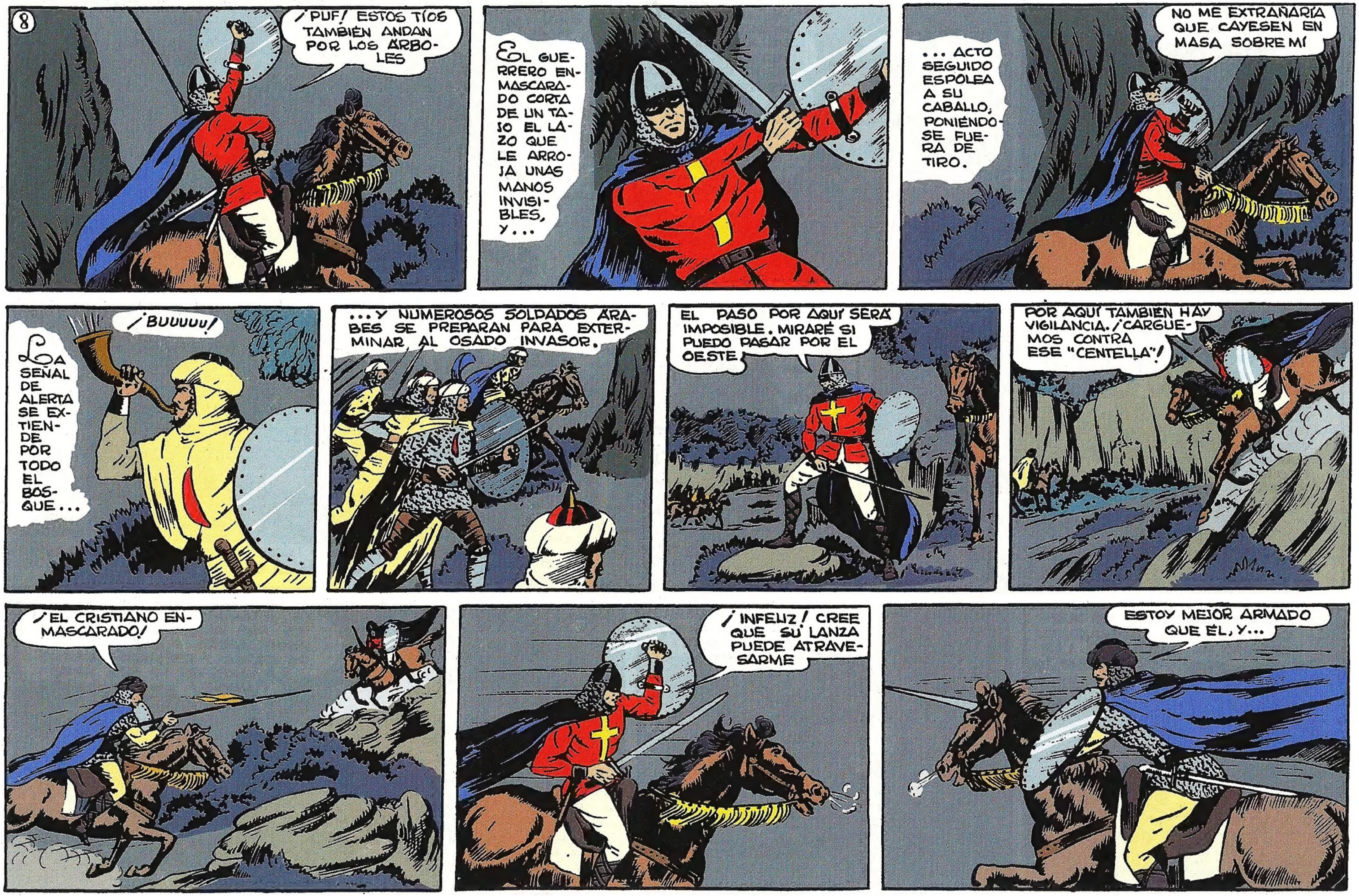
8
¡PUF! ESTOS TÍOS TAMBIÉN ANDAN POR LOS ÁRBOLES
EL GUERRERO ENMASCARADO CORTA DE UN TAJO EL LAZO QUE LE ARROJA UNAS MANOS INVISIBLES, Y...
... ACTO SEGUIDO ESPOLEA A SU CABALLO, PONIÉNDOSE FUERA DE TIRO.
NO ME EXTRAÑARÍA QUE CAYESEN EN MASA SOBRE MÍ
LA SEÑAL DE ALERTA SE EXTIENDE POR TODO EL BOSQUE...
¡BUUUUU!
...Y NUMEROSOS SOLDADOS ÁRABES SE PREPARAN PARA EXTERMINAR AL OSADO INVASOR.
EL PASO POR AQUÍ SERÁ IMPOSIBLE. MIRARÉ SI PUEDO PASAR POR EL OESTE
POR AQUÍ TAMBIÉN HAY VIGILANCIA. ¡CARGUEMOS CONTRA ESE "CENTELLA"!
¡EL CRISTIANO ENMASCARADO!
¡INFELIZ! CREE QUE SU LANZA PUEDE ATRAVESARME
ESTOY MEJOR ARMADO QUE ÉL, Y...

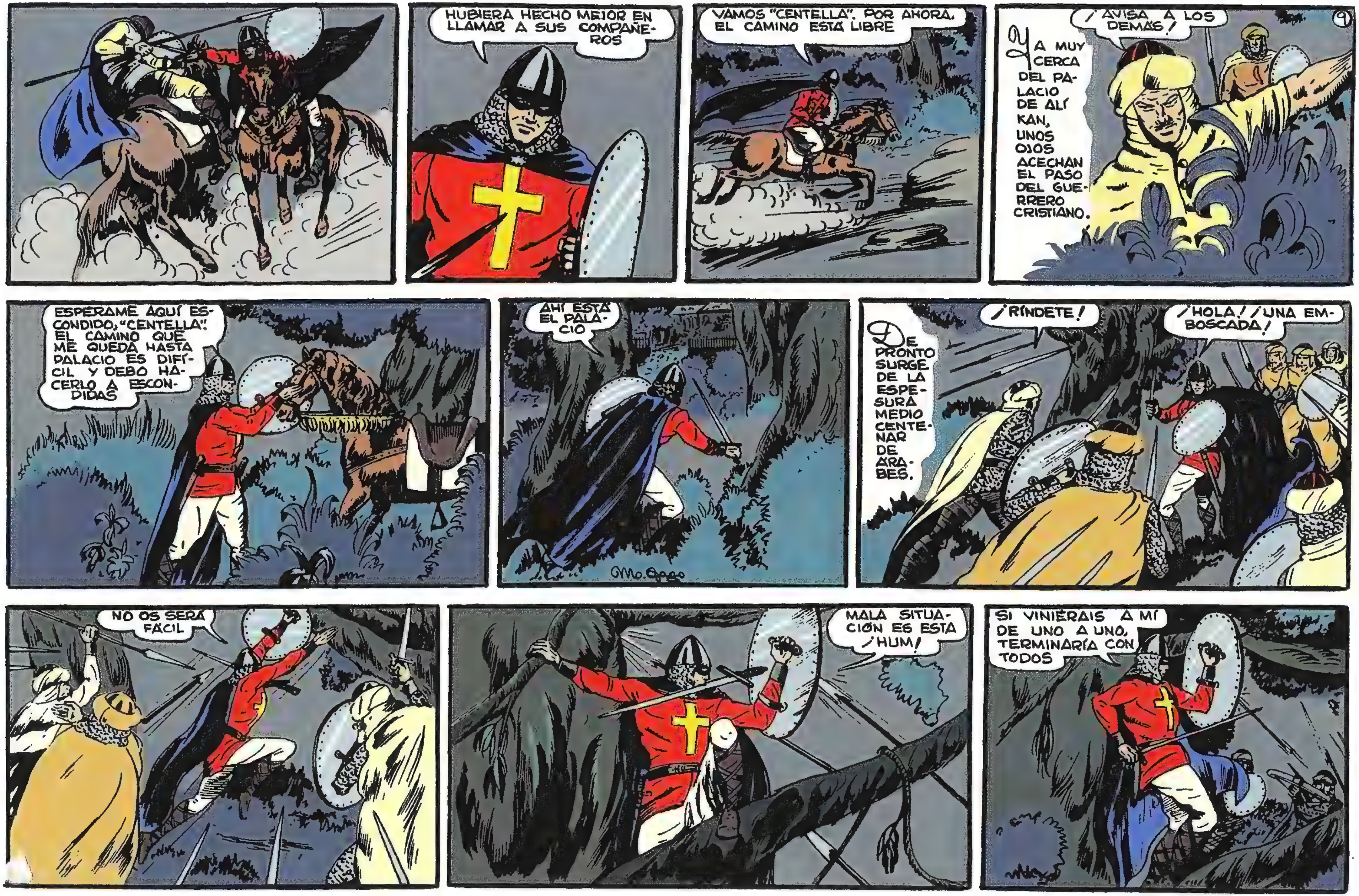
HUBIERA HECHO MEJOR EN LLAMAR A SUS COMPAÑEROS
VAMOS "CENTELLA". POR AHORA, EL CAMINO ESTÁ LIBRE
9
YA MUY CERCA DEL PALACIO DE ALÍ KAN, UNOS OJOS ACECHAN EL PASO DEL GUERRERO CRISTIANO.
¡AVISA A LOS DEMÁS!
ESPÉRAME AQUÍ ESCONDIDO, "CENTELLA". EL CAMINO QUE ME QUEDA HASTA PALACIO ES DIFÍCIL Y DEBO HACERLO A ESCONDIDAS
AHÍ ESTÁ EL PALACIO
DE PRONTO SURGE DE LA ESPESURA MEDIO CENTENAR DE ÁRABES.
¡RÍNDETE!
¡HOLA! ¡UNA EMBOSCADA!
NO OS SERÁ FÁCIL
MALA SITUACIÓN ES ESTA ¡HUM!
SI VINIERAIS A MÍ DE UNO A UNO, TERMINARÍA CON TODOS

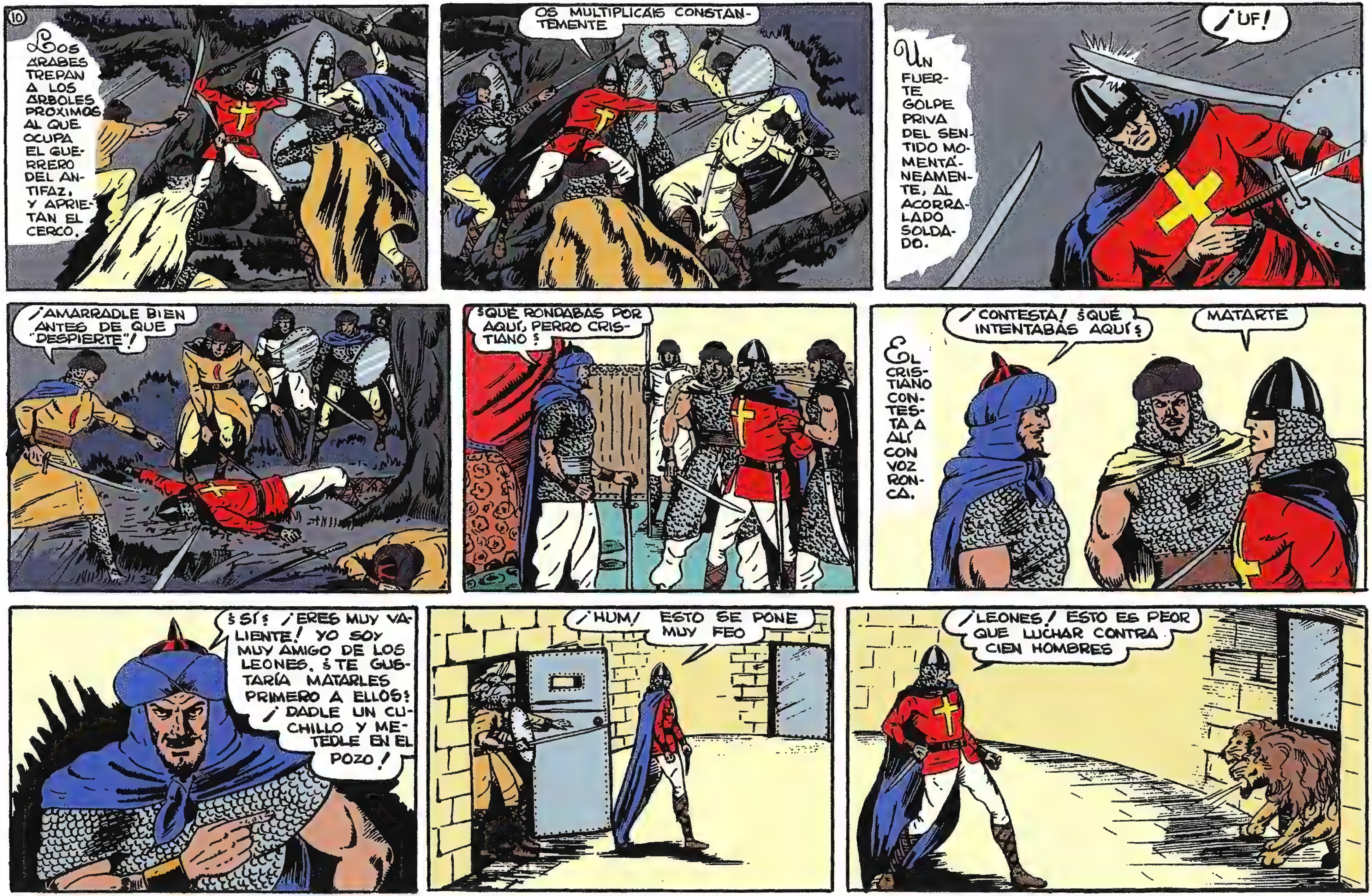
10
Los árabes trepan a los árboles próximos al que ocupa el guerrero del antifaz, y aprietan el cerco.
OS MULTIPLICÁIS CONSTANTEMENTE
Un fuerte golpe priva del sentido momentáneamente, al acorralado soldado.
¡UF!
¡AMARRADLE BIEN ANTES DE QUE "DESPIERTE"!
¿QUÉ RONDABAS POR AQUÍ, PERRO CRISTIANO?
El cristiano contesta a Alí con voz ronca.
¡CONTESTA! ¿QUÉ INTENTABAS AQUÍ?
MATARTE
¿SÍ? ¡ERES MUY VALIENTE! YO SOY MUY AMIGO DE LOS LEONES. ¿TE GUSTARÍA MATARLES PRIMERO A ELLOS? ¡DADLE UN CUCHILLO Y METEDLE EN EL POZO!
¡HUM! ESTO SE PONE MUY FEO
¡LEONES! ESTO ES PEOR QUE LUCHAR CONTRA CIEN HOMBRES

11
TRES LEONES SALEN DE UNA PORTEZUELA QUE SE ABRE EN EL MURO, Y AVANZAN HACIA EL PRISIONERO.
TODO PARECE INDICAR QUE SE TERMINARON MIS HAZAÑAS
UNO DE LOS LEONES ATACA DECIDIDO A LA PRESA, PERO OTRO SE INTERPONE CON ÁNIMOS DE DISPUTÁRSELA...
LOS DOS LEONES SE ENZARZAN EN UNA FURIOSA LUCHA...
MIENTRAS QUE ESOS LUCHAN...
... PERO EL TERCERO SE PRECIPITA SOBRE EL CAUTIVO.
... NOSOTROS NOS DIVERTIREMOS JUGANDO UN POCO
LO SIENTO SI NO VES, PERO ASÍ PRESENTAS MEJOR ASPECTO. ¡EL LEÓN DEL ANTIFAZ!
¡GREEUG!
¡NO SEAS BESTIA! ¿NO VES QUE ME ESTÁS DESTROZANDO LA CAPA...?
ALLÍ, QUE OBSERVA LOS INCIDENTES DE LA LUCHA POR UNA MIRILLA, ESTÁ ESTUPEFACTO.
¡ESE PERRO ES UN DEMONIO!
UNA CERTERA PUÑALADA EN EL CORAZÓN DE LA FIERA, TERMINA CON SU VIDA.
ESTE ESTÁ LISTO... ¡HUM! ¿QUÉ HABRÁ AHÍ DENTRO? LO VERÉ

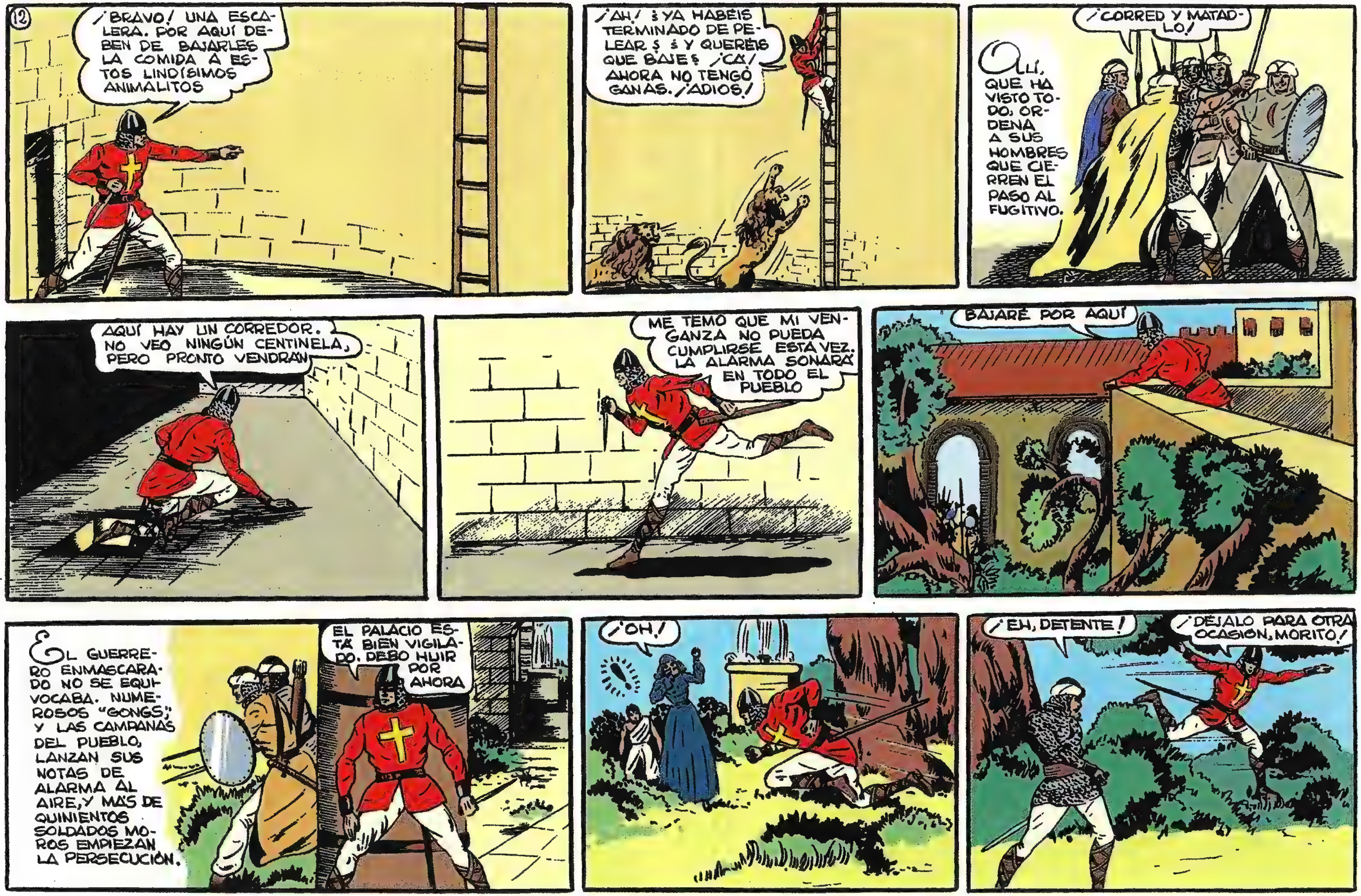
12
¡BRAVO! UNA ESCALERA. POR AQUÍ DEBEN DE BAJARLES LA COMIDA A ESTOS LINDÍSIMOS ANIMALITOS
¡AH! ¿¿YA HABÉIS TERMINADO DE PELEAR?? ¿¿Y QUERÉIS QUE BAJE?? ¡CA! AHORA NO TENGO GANAS. ¡ADIÓS!
ALÍ, QUE HA VISTO TODO, ORDENA A SUS HOMBRES QUE CIERREN EL PASO AL FUGITIVO.
¡CORRED Y MATADLO!
AQUÍ HAY UN CORREDOR. NO VEO NINGÚN CENTINELA, PERO PRONTO VENDRÁN
ME TEMO QUE MI VENGANZA NO PUEDA CUMPLIRSE ESTA VEZ. LA ALARMA SONARÁ EN TODO EL PUEBLO
BAJARÉ POR AQUÍ
EL GUERRERO ENMASCARADO NO SE EQUIVOCABA. NUMEROSOS "GONGS" Y LAS CAMPANAS DEL PUEBLO, LANZAN SUS NOTAS DE ALARMA AL AIRE, Y MÁS DE QUINIENTOS SOLDADOS MOROS EMPIEZAN LA PERSECUCIÓN.
EL PALACIO ESTÁ BIEN VIGILADO. DEBO HUIR POR AHORA
¡OH!
¡EH, DETENTE!
¡DÉJALO PARA OTRA OCASIÓN, MORITO!

13
¡ES MI CABALLO! ¿CÓMO APODERARME DE ÉL?
EL ENMASCARADO LLAMA A SU CORCEL, PERO LOS TRES MOROS QUE LO CUSTODIAN IMPIDEN QUE ESCAPE.
ENTONCES, EL INTRÉPIDO GUERRERO SE LANZA CONTRA LOS ÁRABES.
DEJAD A MI CABALLO EN PAZ, GRANUJAS
TENGO MUCHA PRISA
¡LISTOS!
¡BRAVO, "CENTELLA"! TAMBIÉN SABES PELEAR
POR ESOS NO HAY NADA QUE TEMER AHORA
EL ENMASCARADO HUYE A TIEMPO. UN NUTRIDO GRUPO DE MOROS APARECEN EN ESCENA.
ALÍ NO SE CONFORMARÁ CON MI HUÍDA

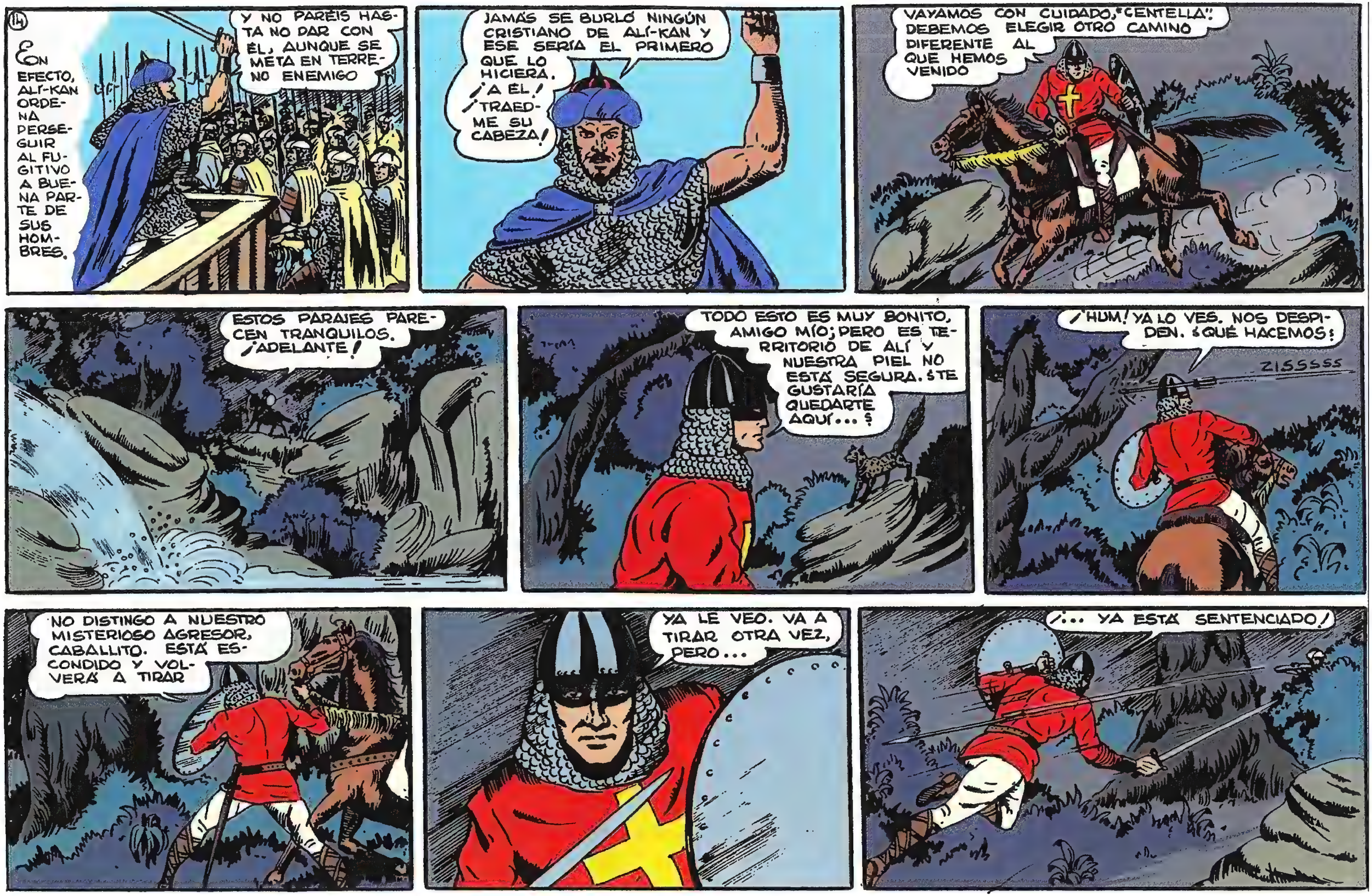
14
EN EFECTO, ALÍ-KAN ORDENA PERSEGUIR AL FUGITIVO A BUENA PARTE DE SUS HOMBRES.
Y NO PARÉIS HASTA NO DAR CON ÉL, AUNQUE SE META EN TERRENO ENEMIGO
JAMÁS SE BURLÓ NINGÚN CRISTIANO DE ALÍ-KAN Y ESE SERÍA EL PRIMERO QUE LO HICIERA. ¡A ÉL! ¡TRAEDME SU CABEZA!
VAYAMOS CON CUIDADO, "CENTELLA". DEBEMOS ELEGIR OTRO CAMINO DIFERENTE AL QUE HEMOS VENIDO
ESTOS PARAJES PARECEN TRANQUILOS. ¡ADELANTE!
TODO ESTO ES MUY BONITO, AMIGO MÍO; PERO ES TERRITORIO DE ALÍ Y NUESTRA PIEL NO ESTÁ SEGURA. ¿TE GUSTARÍA QUEDARTE AQUÍ...?
¡HUM! YA LO VES. NOS DESPIDEN. ¿QUÉ HACEMOS?
ZISSSSS
NO DISTINGO A NUESTRO MISTERIOSO AGRESOR, CABALLITO. ESTÁ ESCONDIDO Y VOLVERÁ A TIRAR
YA LE VEO. VA A TIRAR OTRA VEZ, PERO...
¡... YA ESTÁ SENTENCIADO!

DE LA ESPESURA SALEN DOS ÁRABES QUE VAN AL ENCUENTRO DEL ENMASCARADO. UNO DE ELLOS ES UN VERDADERO COLOSO DE ASPECTO FEROZ.
¡POR LA CRUZ!
¡POR ALÁ!
¡DOS CONTRA UNO! PERO NO IMPORTA
¡UNO!
¡POR ALÁ! CREÍ QUE ERA MENOS HÁBIL
16
EL GIGANTESCO MORO VE CON SORPRESA QUE SU RIVAL RECHAZA TODOS LOS GOLPES QUE LE DIRIGE...
...Y ENTONCES PIENSA EN LA LUCHA CUERPO A CUERPO, CONFIANDO EN SUS PODEROSOS MÚSCULOS.
¡YA TE TENGO! ¡AHORA TE PARTIRÉ EN DOS!
¡HUM! ESTE ES MÁS PELIGROSO QUE UN LEÓN
CON HABILIDAD, SE ACERCA AL GUERRERO DEL ANTIFAZ...
...Y ENTONCES SALTA SOBRE ÉL..

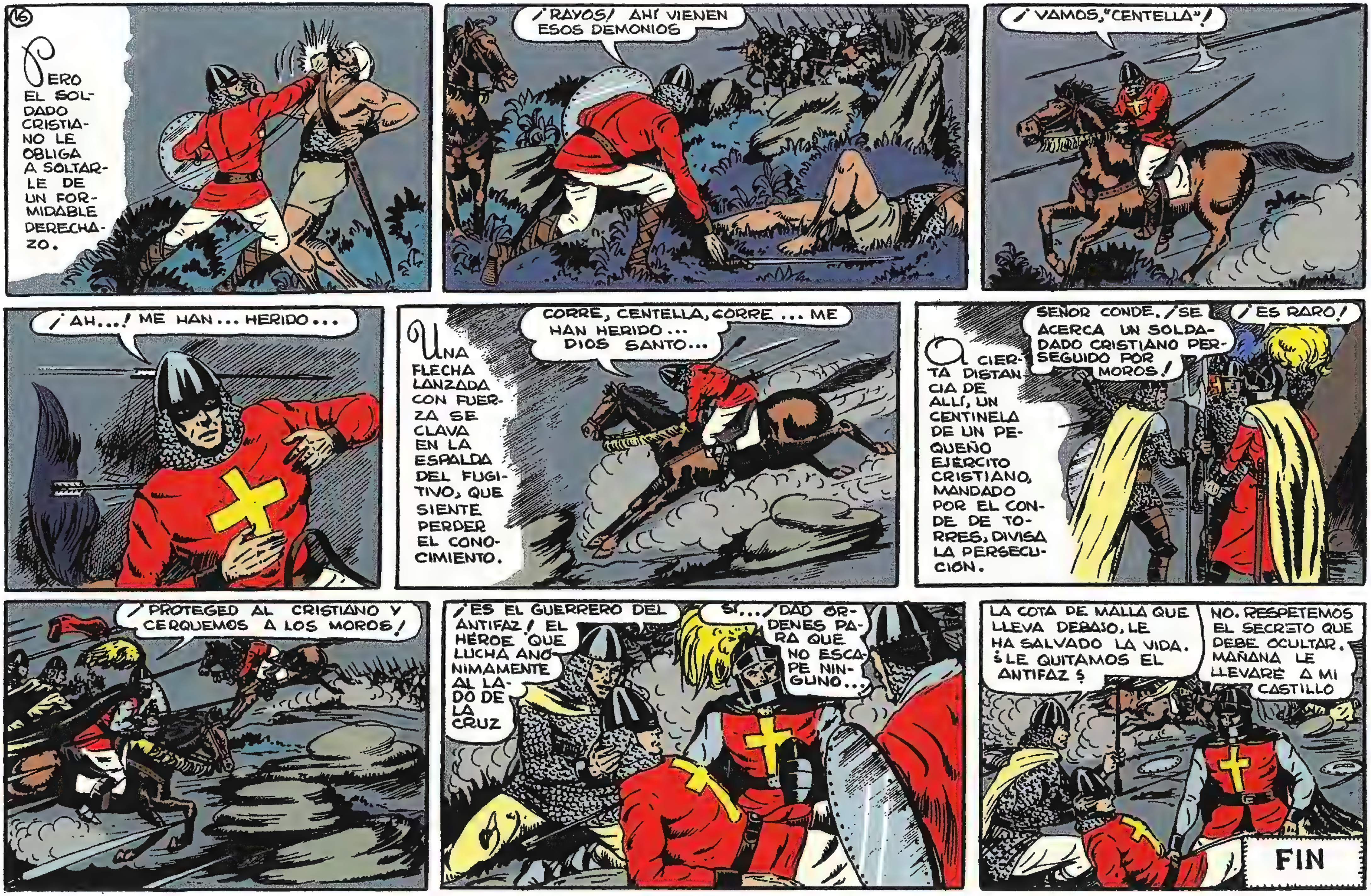
16
PERO EL SOLDADO CRISTIANO NO LE OBLIGA A SOLTARLE DE UN FORMIDABLE DERECHAZO.
¡RAYOS! AHÍ VIENEN ESOS DEMONIOS
¡VAMOS, "CENTELLA"!
¡AH...! ME HAN... HERIDO...
UNA FLECHA LANZADA CON FUERZA SE CLAVA EN LA ESPALDA DEL FUGITIVO, QUE SIENTE PERDER EL CONOCIMIENTO.
CORRE, CENTELLA, CORRE ... ME HAN HERIDO ... DIOS SANTO ...
A CIERTA DISTANCIA DE ALLÍ, UN CENTINELA DE UN PEQUEÑO EJÉRCITO CRISTIANO, MANDADO POR EL CONDE DE TORRES, DIVISA LA PERSECUCIÓN.
SEÑOR CONDE. ¡SE ACERCA UN SOLDADO CRISTIANO PERSEGUIDO POR MOROS!
¡ES RARO!
¡PROTEGED AL CRISTIANO Y CERQUEMOS A LOS MOROS!
¡ES EL GUERRERO DEL ANTIFAZ! EL HÉROE QUE LUCHA ANÓNIMAMENTE AL LADO DE LA CRUZ
SÍ... ¡DAD ÓRDENES PARA QUE NO ESCAPE NINGUNO...
LA COTA DE MALLA QUE LLEVA DEBAJO, LE HA SALVADO LA VIDA. ¿LE QUITAMOS EL ANTIFAZ?
NO. RESPETEMOS EL SECRETO QUE DEBE OCULTAR. MAÑANA LE LLEVARÉ A MI CASTILLO
FIN

EN PODER DE ALÍ-KAN
POR M. GAGO
75 cts

En poder de Alí-Kan con «El guerrero del antifaz»
TEXTO Y DIBUJOS DE
PERSEGUIDO POR LOS HOMBRES DE ALÍ-KAN, "EL GUERRERO DEL ANTIFAZ LLEGA A LAS LÍNEAS CRISTIANAS DONDE ES RECOGIDO HERIDO POR EL CONDE DE TORRES, EL CUAL LE LLEVA A SU CASTILLO, Y SIENDO ATENDIDO POR ANA MARÍA, HIJA DEL CONDE, Y UN SABIO DOCTOR, CURA EN SEGUIDA.
JAMÁS OLVIDARÉ QUE VOS, CONDE, Y VUESTRA HIJA, HABÉIS SALVADO MI VIDA
NO HEMOS TRATADO DE DESCUBRIR VUESTRA IDENTIDAD, PERO ME GUSTARÍA SABER SI SOIS NOBLE O PLEBEYO
OS AGRADEZCO QUE NO HAYÁIS INTENTADO DESCUBRIR MI PERSONALIDAD. AHORA, NI SOY NOBLE NI PLEBEYO. SOY UN SERVIDOR DE LA CRUZ Y LOS REYES
¿POR QUÉ NO LUCHÁIS A MI LADO?
PERDONADME, PERO DEBO HACERLO SOLO
DISPENSAD MI CURIOSIDAD. ¿VOS CONOCÉIS AL CONDE DE ROCA?
¿QUÉ...? PUES BIEN; SÍ LE CONOZCO. HACE DOS MESES Y MEDIO QUE ESTUVE CON ÉL
EL CONDE DE ROCA ES UN GRAN AMIGO DE NUESTRA FAMILIA. PARA MÍ NO TIENE SECRETOS
¿Y BIEN...?
¿NO QUERÉIS DECIDME NADA DE VUESTRO INCÓGNITO?
HABÉIS SIDO MUY BUENA CONMIGO Y OS ESTOY MUY AGRADECIDO... NO SÉ QUE FUERZA EXTRAÑA ME IMPULSA A CONTÁROS... PERO HABRÉIS DE GUARDAR MI SECRETO
OS LO PROMETO
PUES BIEN: SOY EL HIJO DEL CONDE DE ROCA. MI HISTORIA ES MUY LARGA. EL CONDE NO ME RECONOCE COMO SU HIJO Y TIENE SUS RAZONES...
NO PROSIGÁIS. EL CORAZÓN NO ME HA ENGAÑADO. LO SÉ TODO
¿EL CONDE...?
SÍ. EL CONDE ME LO CONTÓ. YA OS DIJE QUE NO TIENE SECRETOS CONMIGO
ENTONCES NO ES PRECISO QUE LO HAGA YO

2
LA PROVIDENCIA OS HA TRAÍDO AQUÍ ¡VUESTRO PADRE OS CREE! EL ME LO DIJO ASÍ
¿ES CIERTO? ESTO ME ALEGRA MUCHO. AHORA SOY YO EL QUE OS RUEGO ME DIGÁIS...
CUANDO OS MARCHASTEIS SINTIÓ PESAR POR HABEROS ACOGIDO COMO LO HIZO. AHORA DESEA QUE VOLVÁIS A SU LADO
ESTO ME INDICA QUE YA NO ESTOY SOLO EN EL MUNDO
EN EFECTO. PODÉIS ESTAR SEGURO DE QUE NO ESTÁIS SOLO
SIN EMBARGO...
... LA DUDA PERSISTIRÁ SIEMPRE. MI PADRE LA GUARDARÍA EN SU CORAZÓN, Y POR OTRA PARTE YO NO ... ¡PERO TENGO UNA IDEA!
ALÍ-KAN NO HA MUERTO. ¡ÉL PODRÍA CONFESARLE A MI PADRE TODO!
¿ALÍ-KAN VIVE? ¿NO LE MATÁISTEIS VOS?
SOLO LE HERÍ. LE COGERÉ PRISIONERO Y LE OBLIGARÉ A QUE HABLE. DESPUÉS, ÉL Y YO NOS BATIREMOS A MUERTE
¡OH, POR DIOS! ¿NO COMPRENDÉIS QUE IR A POR ÉL PUEDE COSTAROS LA VIDA? ADEMÁS, ÉL, POR HACEROS DAÑO, PODRÍA NEGAR
DE ESO LE CREO MUY CAPAZ. ME ODIA MORTALMENTE
¿LO VEIS? NO ES MUY PRUDENTE. ESPERAR A QUE LOS EJÉRCITOS DE ISABEL Y FERNANDO ATAQUEN...
NO ESPERARÉ, DOÑA ANA. HOY MISMO PARTIRÉ Y CONSEGUIRÉ APRESARLE O MORIRÉ EN LA EMPRESA
ESTÁ BIEN. ROGARÉ A DIOS POR VUESTRA VIDA... Y VUESTRO ÉXITO
MUY CERCA DE ELLOS, CINCO MOROS QUE ESCAPARON DE LA BATALLA, Y QUE BUSCAN AUDAZMENTE AL GUERRERO DEL ANTIFAZ, HAN OÍDO TODO.
¡ES EL SUPUESTO HIJO DE ALÍ!
¡SI LE COGIÉRAMOS, ALÍ NOS HARÍA RICOS!

3
EL CASTILLO CRISTIANO ESTÁ MUY CERCA Y LLENO DE ENEMIGOS QUE SALDRÁN COMO PERROS RABIOSOS
ATAQUÉMOSLES PRONTO. LA RECOMPENSA MERECE EL RIESGO.
¡DIOS MÍO! ¡MOROS!
¡PRONTO! ¡HUID AL CASTILLO, SEÑORA!
¡BUENOS DÍAS, MUCHACHOS! ¿ME BUSCÁIS? ¡PUES AQUÍ ME TENÉIS!
¡RODEADLE...! ¡AY!
¡UNO!
¡CLAC! ¡CLIC!
PRETENDÉIS ABUSAR DE VUESTRA SUPERIORIDAD, ¿EH?
¡DOS!
¡DIOS MÍO, QUE FUERTE Y QUE VALIENTE ES!
¡OH!
¡RÍNDETE, O POR ALÁ QUE LA MATO!
¡DIOS SANTO! ¡NO LA TOQUÉIS! ¡ME RINDO!

4
Pero en una almena del castillo, Rodolfo, capitán de las fuerzas del conde, ve la escena y...
¡POR CRISTO!
SE TRATA DE "ELLA"...
¡AH...!
¡AHORA VERÉIS!
¡QUEDÁIS PRISIONEROS!
OS DEBO LA VIDA DE MI HIJA. SOIS UN GUERRERO FORMIDABLE
YO TENGO LA CULPA DE QUE ESTOS ÁRABES VINIERAN AQUÍ. OS TRAIGO DESGRACIA
SOIS UN EXCELENTE TIRADOR. OS DOY LAS GRACIAS, CAPITÁN
NO TENÉIS POR QUÉ DÁRMELAS, SEÑOR ENMASCARADO. LO HICE POR ELLA
NO SÉ POR QUÉ NO LE SOY SIMPÁTICO A VUESTRO JOVEN CAPITÁN
¡OH, EXCUSADLE! ES QUE ESTÁ DOLORIDO DESDE QUE SU HERMANO CAYÓ BAJO EL FILO DE LA ESPADA DEL HIJO DE ALÍ-KAN
Y NO VOLVERÁ A REÍR HASTA QUE NO LE HAYA VENGADO, LO CUAL HA JURADO HACER
Unos minutos después...
¿COMPRENDÉIS MI DESGRACIA, SEÑORA? ESTO OS EXPLICARÁ POR QUÉ USO UN ANTIFAZ
LO COMPRENDO. PERO NO DESESPERÉIS. DIOS ES JUSTO

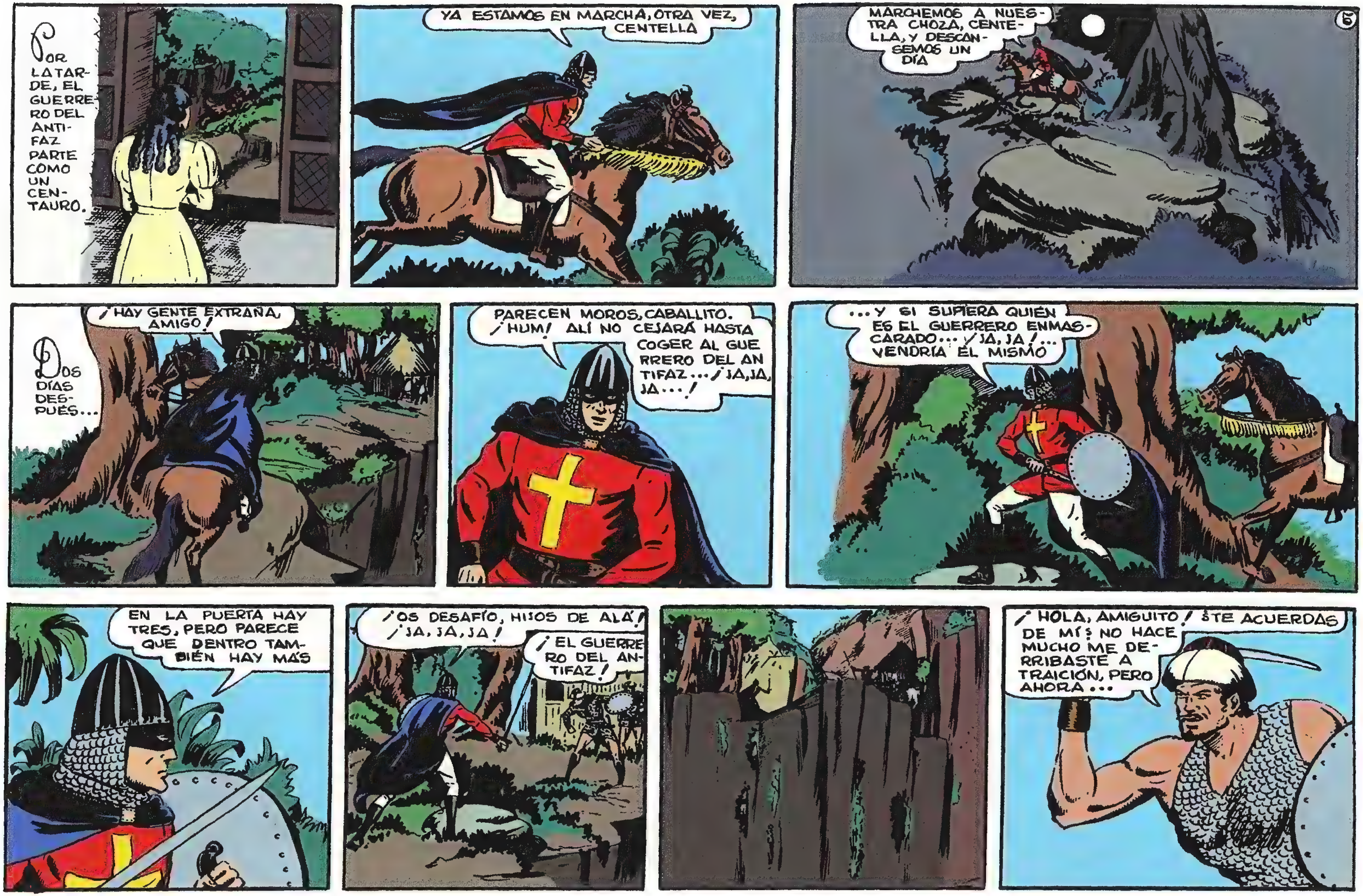
POR LA TARDE, EL GUERRERO DEL ANTIFAZ PARTE COMO UN CENTAURO.
YA ESTAMOS EN MARCHA, OTRA VEZ, CENTELLA
MARCHEMOS A NUESTRA CHOZA, CENTELLA, Y DESCANSEMOS UN DÍA
5
DOS DÍAS DESPUÉS...
¡HAY GENTE EXTRAÑA, AMIGO!
PARECEN MOROS, CABALLITO. ¡HUM! ALÍ NO CEJARÁ HASTA COGER AL GUERRERO DEL ANTIFAZ... ¡JA, JA, JA...!
...Y SI SUPIERA QUIÉN ES EL GUERRERO ENMASCARADO... ¡JA, JA!... VENDRÍA ÉL MISMO
EN LA PUERTA HAY TRES, PERO PARECE QUE DENTRO TAMBIÉN HAY MÁS
¡OS DESAFÍO, HIJOS DE ALÁ! ¡JA, JA, JA!
¡EL GUERRERO DEL ANTIFAZ!
¡HOLA, AMIGUITO! ¿TE ACUERDAS DE MÍ? NO HACE MUCHO ME DERRIBASTE A TRAICIÓN, PERO AHORA...

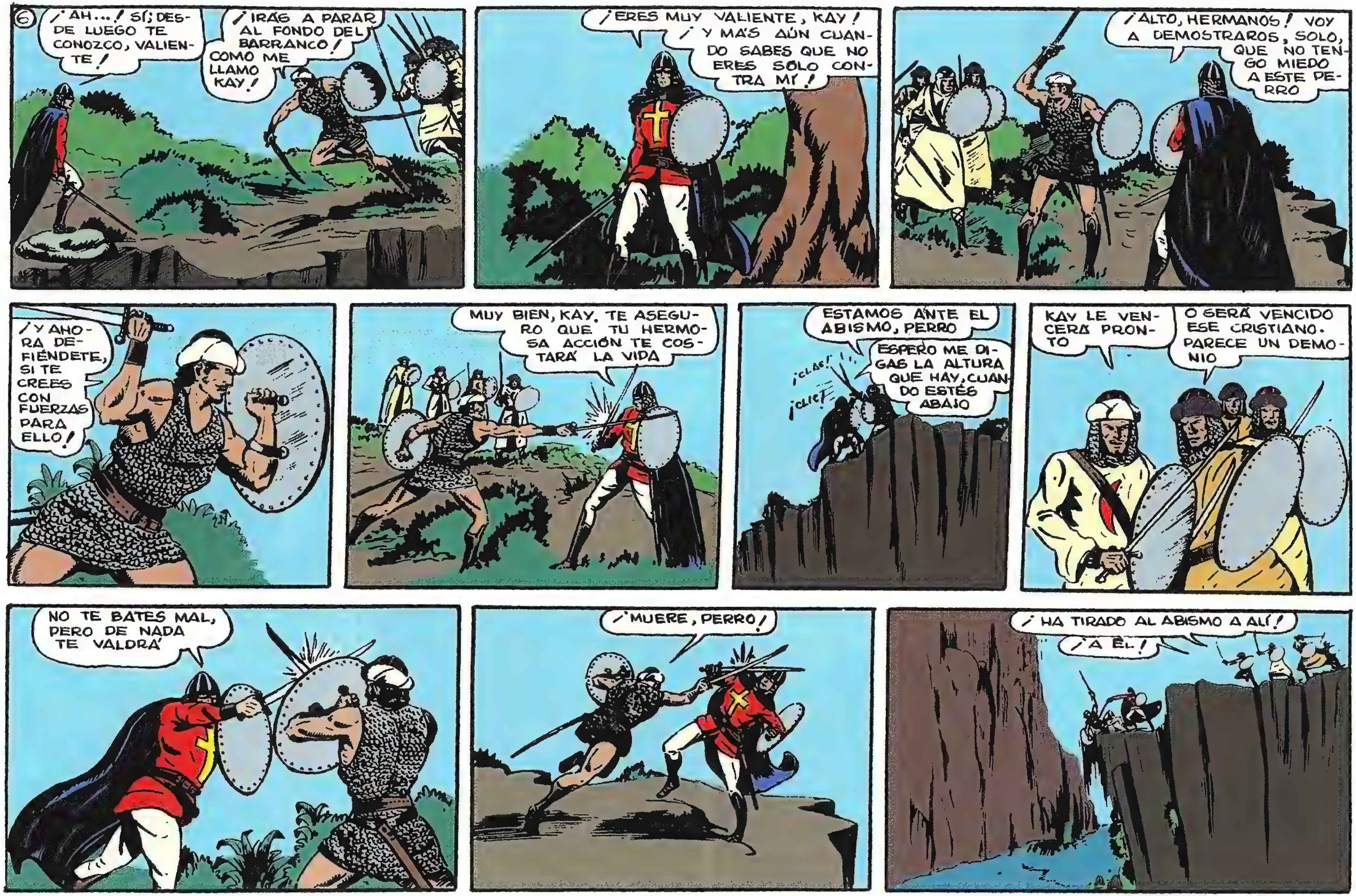
6
¡AH...! SÍ; DESDE LUEGO TE CONOZCO, VALIENTE!
¡IRÁS A PARAR AL FONDO DEL BARRANCO! COMO ME LLAMO KAY!
¡ERES MUY VALIENTE, KAY!
¡Y MÁS AÚN CUANDO SABES QUE NO ERES SOLO CONTRA MÍ!
¡ALTO, HERMANOS! VOY A DEMOSTRAROS, SOLO, QUE NO TENGO MIEDO A ESTE PERRO
¡Y AHORA DEFIÉNDETE, SI TE CREES CON FUERZAS PARA ELLO!
MUY BIEN, KAY. TE ASEGURO QUE TU HERMOSA ACCIÓN TE COSTARÁ LA VIDA
ESTAMOS ANTE EL ABISMO, PERRO
ESPERO ME DIGAS LA ALTURA QUE HAY, CUANDO ESTÉS ABAJO
¡CLAC!
¡CLIC!
KAY LE VENCERÁ PRONTO
O SERÁ VENCIDO ESE CRISTIANO. PARECE UN DEMONIO
NO TE BATES MAL, PERO DE NADA TE VALDRÁ
¡MUERE, PERRO!
¡HA TIRADO AL ABISMO A ALÍ!
¡A ÉL!

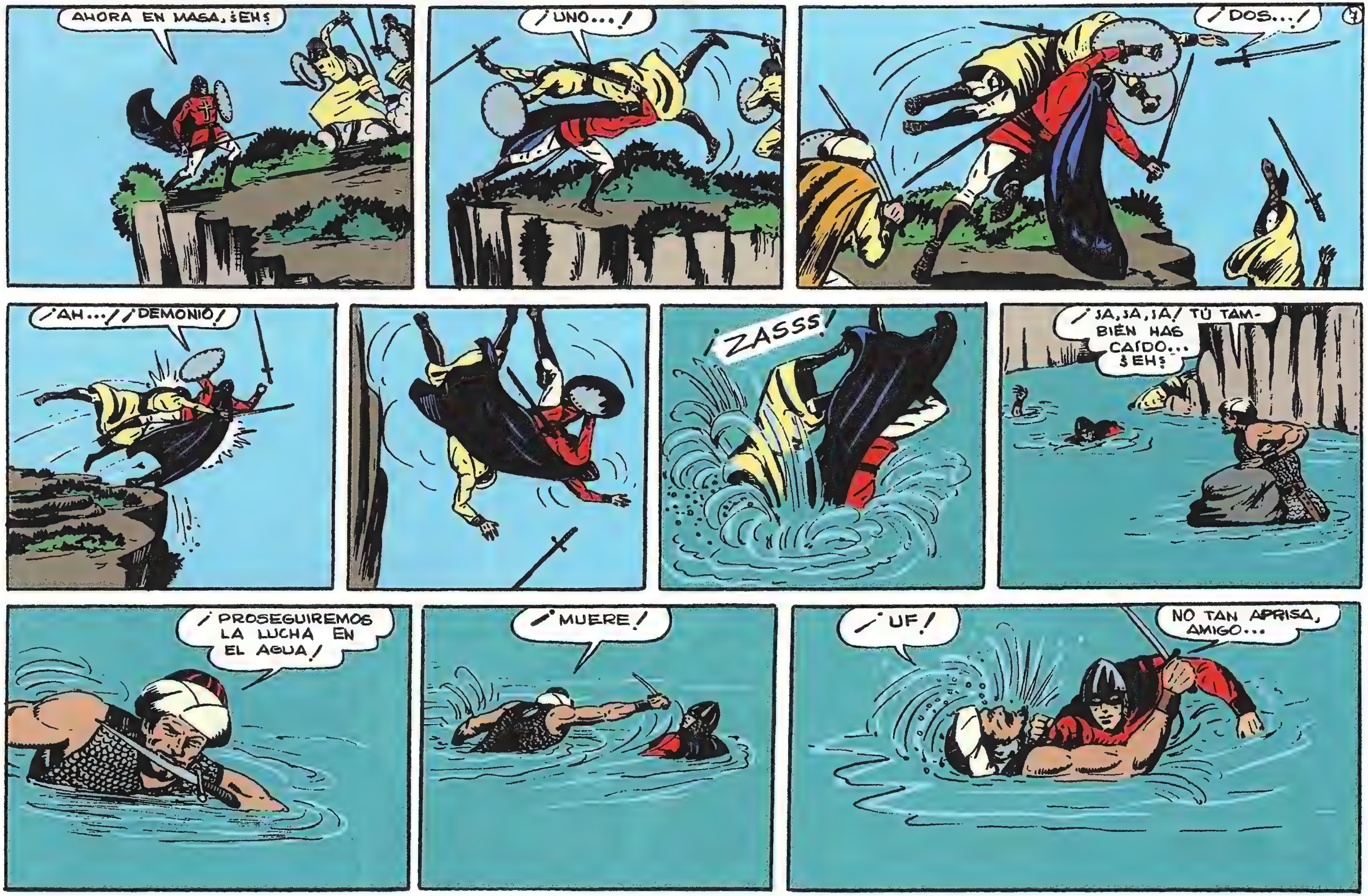
7
AHORA EN MASA, ¿EH?
¡UNO...!
¡DOS...!
¡AH...! ¡DEMONIO!
¡ZASSS!
¡JA, JA, JA! TÚ TAMBIÉN HAS CAÍDO... ¿EH?
¡PROSEGUIREMOS LA LUCHA EN EL AGUA!
¡MUERE!
¡UF!
NO TAN APRISA, AMIGO...

9
MUCHO MÁS, KAY. ES PRECISO QUE ME APLASTES LA CABEZA PARA QUE ME DERROTES...
¡UF!
Y RECIBE ESTO COMO PREMIO A TU OBSEQUIO
TE VOY A ARRANCAR LA CABEZA, CONDENADO
ME CONOCES, ¿VERDAD?
¡EL HIJO... EL HIJO...!
ESTO NO QUIERO QUE SE SEPA... POR LO TANTO...
AHÍ VIENEN... Y SON MÁS DE VEINTE... ¡HUM! NO TENGO MÁS REMEDIO QUE RETIRARME
ESTOS LUGARES LOS CONOZCO BIEN Y LES DARÉ ESQUINAZO
¡NO DEBE ESCAPAR! ¡ALÍ NOS HARÁ RICOS SI LE COGEMOS
DA LA ALERTA. NO DEBE SALIR DE ESTE MONTE
¡BUUUU!
PARECE SER QUE EL MONTE ESTÁ LLENO DE ENEMIGOS
¡BUUU!
¡BUUUU!

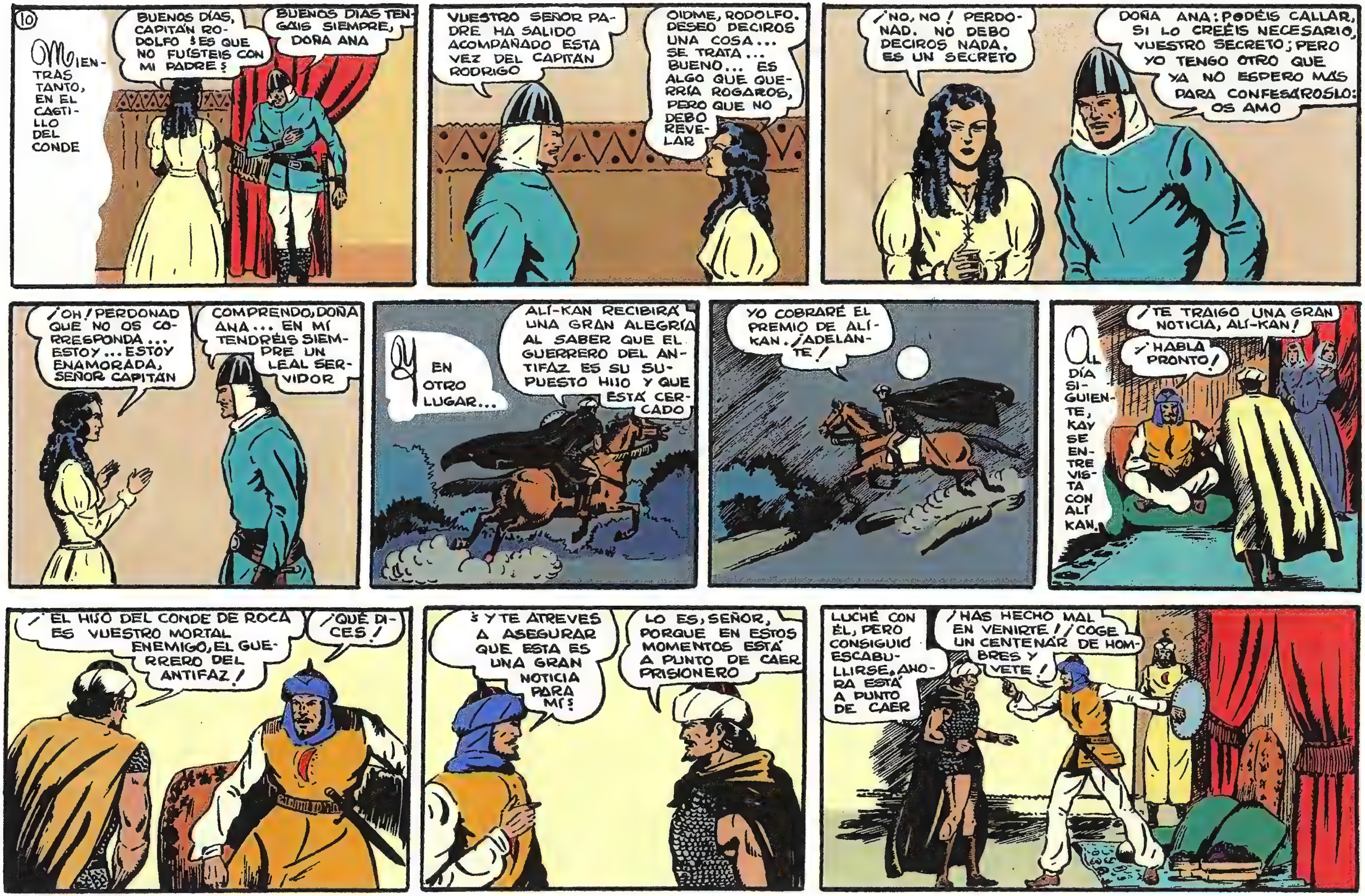
10
Mientras tanto, en el castillo del conde
BUENOS DÍAS, CAPITÁN RODOLFO ¿ES QUE NO FUISTEIS CON MI PADRE?
BUENOS DÍAS TENGÁIS SIEMPRE, DOÑA ANA
VUESTRO SEÑOR PADRE HA SALIDO ACOMPAÑADO ESTA VEZ DEL CAPITÁN RODRIGO
OIDME, RODOLFO. DESEO DECIROS UNA COSA... SE TRATA... BUENO... ES ALGO QUE QUERRÍA ROGAROS, PERO QUE NO DEBO REVELAR
¡NO, NO! PERDONAD. NO DEBO DECIROS NADA. ES UN SECRETO
DOÑA ANA: PODÉIS CALLAR, SI LO CREÉIS NECESARIO, VUESTRO SECRETO; PERO YO TENGO OTRO QUE YA NO ESPERO MÁS PARA CONFESÁROSLO: OS AMO
¡OH! PERDONAD QUE NO OS CORRESPONDA... ESTOY... ESTOY ENAMORADA, SEÑOR CAPITÁN
COMPRENDO, DOÑA ANA... EN MÍ TENDRÉIS SIEMPRE UN LEAL SERVIDOR
Y en otro lugar...
ALÍ-KAN RECIBIRÁ UNA GRAN ALEGRÍA AL SABER QUE EL GUERRERO DEL ANTIFAZ ES SU SUPUESTO HIJO Y QUE ESTÁ CERCADO
YO COBRARÉ EL PREMIO DE ALÍ-KAN. ¡ADELANTE!
Al día siguiente, Kay se entrevista con Alí Kan.
¡TE TRAIGO UNA GRAN NOTICIA, ALÍ-KAN!
¡HABLA PRONTO!
¡EL HIJO DEL CONDE DE ROCA ES VUESTRO MORTAL ENEMIGO, EL GUERRERO DEL ANTIFAZ!
¡QUÉ DICES!
¿Y TE ATREVES A ASEGURAR QUE ESTA ES UNA GRAN NOTICIA PARA MÍ?
LO ES, SEÑOR, PORQUE EN ESTOS MOMENTOS ESTÁ A PUNTO DE CAER PRISIONERO
LUCHÉ CON ÉL, PERO CONSIGUIÓ ESCABULLIRSE. AHORA ESTÁ A PUNTO DE CAER
¡HAS HECHO MAL EN VENIRTE! ¡COGE UN CENTENAR DE HOMBRES Y VETE!

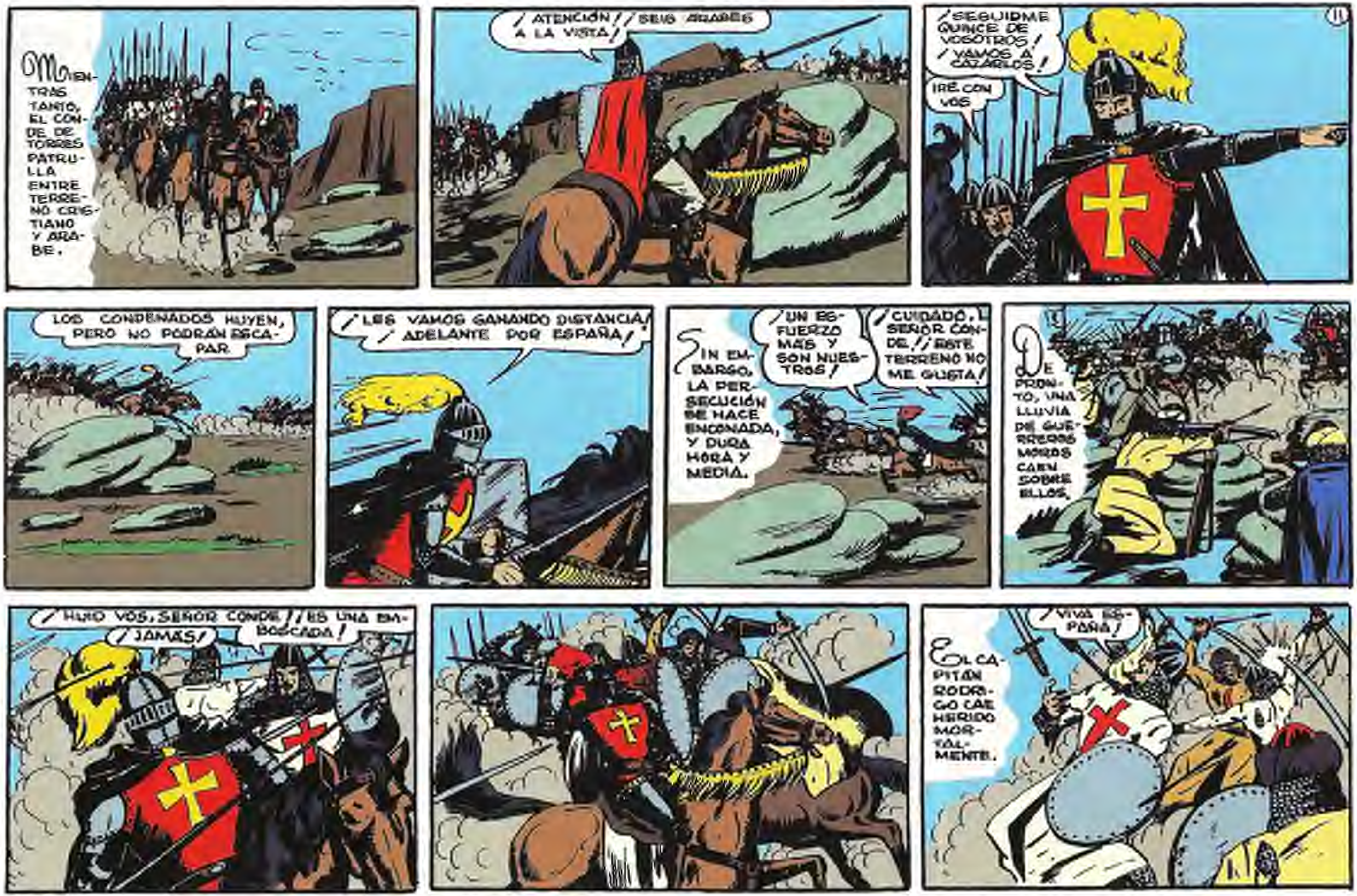
MIENTRAS TANTO, EL CONDE DE TORRES PATRULLA ENTRE TERRENO CRISTIANO Y ÁRABE.
¡ATENCIÓN! ¡SEIS ÁRABES A LA VISTA!
11
¡SEGUIDME QUINCE DE VOSOTROS! ¡VAMOS A CAZARLOS!
IRÉ CON VOS
LOS CONDENADOS HUYEN, PERO NO PODRÁN ESCAPAR
¡LES VAMOS GANANDO DISTANCIA! ¡ADELANTE POR ESPAÑA!
SIN EMBARGO, LA PERSECUCIÓN SE HACE ENCONADA, Y DURA HORA Y MEDIA.
¡UN ESFUERZO MÁS Y SON NUESTROS!
¡CUIDADO, SEÑOR CONDE! ¡ESTE TERRENO NO ME GUSTA!
DE PRONTO, UNA LLUVIA DE GUERREROS MOROS CAEN SOBRE ELLOS.
¡HUID VOS, SEÑOR CONDE! ¡ES UNA EMBOSCADA!
¡JAMÁS!
¡VIVA ESPAÑA!
EL CAPITÁN RODRIGO CAE HERIDO MORTALMENTE.

12
TODOS LOS GUERREROS CRISTIANOS CAEN, DEFENDIENDO HASTA LO ÚLTIMO A SU SEÑOR. EL CONDE DE TORRES, QUE ES HECHO PRISIONERO.
BIEN CARA PAGO MI IMPRUDENCIA. QUINCE VALIENTES MUERTOS, Y YO ... PRISIONERO
¡DIOS SANTO! LOS MALDITOS SE LO LLEVAN ... Y YO ... NO PUEDO HACER NADA
EN AQUELLOS MOMENTOS, EL GUERRERO DEL ANTIFAZ INTENTA ESCABULLIRSE ENTRE EL AGRESTE TERRENO DEL MONTE.
¡BUUU!
¡PUF! HAY MUCHA GENTE POR AQUÍ
¡BUUU!
VOY A VER SI RECUPERO MI CABALLO
PUEDE QUE VENGA AL OIR MI SILBIDO ... Y TAMBIÉN PUEDE SER QUE VENGA ALGUIEN MÁS
¡HOLA! ESTE VIENE ANTES QUE "CENTELLA"
¡SILENCIO, AMIGO!
POR METERTE DONDE NO TE LLAMAN...

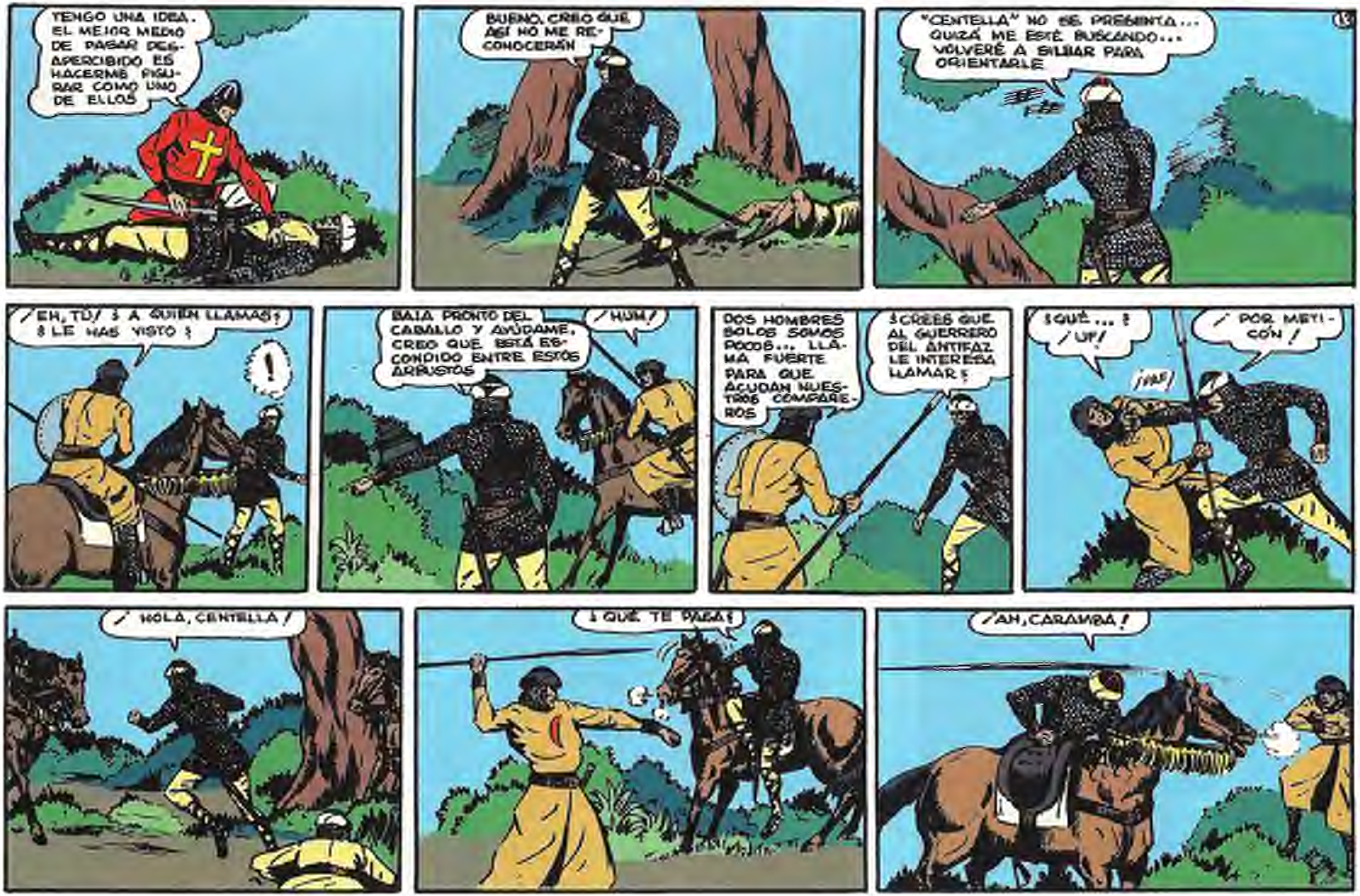
TENGO UNA IDEA. EL MEJOR MEDIO DE PASAR DESAPERCIBIDO ES HACERME FIGURAR COMO UNO DE ELLOS
BUENO. CREO QUE ASÍ NO ME RECONOCERÁN
"CENTELLA" NO SE PRESENTA... QUIZÁ ME ESTÉ BUSCANDO... VOLVERÉ A SILBAR PARA ORIENTARLE
¡EH, TÚ! ¿A QUIÉN LLAMAS? ¿LE HAS VISTO?
!
BAJA PRONTO DEL CABALLO Y AYÚDAME. CREO QUE ESTÁ ESCONDIDO ENTRE ESTOS ARBUSTOS
¡HUM!
DOS HOMBRES SOLOS SOMOS POCOS... LLAMA FUERTE PARA QUE ACUDAN NUESTROS COMPAÑEROS
¿CREES QUE AL GUERRERO DEL ANTIFAZ LE INTERESA LLAMAR?
¿QUÉ...? ¡UF!
¡POR METICÓN!
¡HOLA, CENTELLA!
¿QUÉ TE PASA?
¡AH, CARAMBA!

14
¡ESPERO QUE NO TE LEVANTES MÁS...!
VAMOS "CENTELLA", EL ENEMIGO OCUPA POR COMPLETO EL MONTE. DEBEMOS HUIR POR UNOS DÍAS
¡EH! ¿A DÓNDE VAS?
¡LLEVO UN MENSAJE PARA ALÍ-KAN!
HASTA AHORA TODO VA BIEN
¡ALTO! ¿A DÓNDE VAS?
LLEVO UN MENSAJE PARA ALÍ
DESMONTA Y ENSÉÑANOSLO. NO NOS FIAMOS DE NADA. EL GUERRERO DEL ANTIFAZ TIENE EL DEMONIO EN EL CUERPO
¡TENÍAIS RAZÓN!
NO LE TIRES, ES "ÉL" Y PODEMOS AGRADECER A ALÁ QUE TIENE PRISA...
YA PUEDO QUITARME EL DISFRAZ. ¡HOLA! ¿QUÉ SERÁ AQUELLO?
TRES HORAS DESPUÉS...
PARECE HUMO O POLVO. ME PICA LA CURIOSIDAD. VAMOS A VER

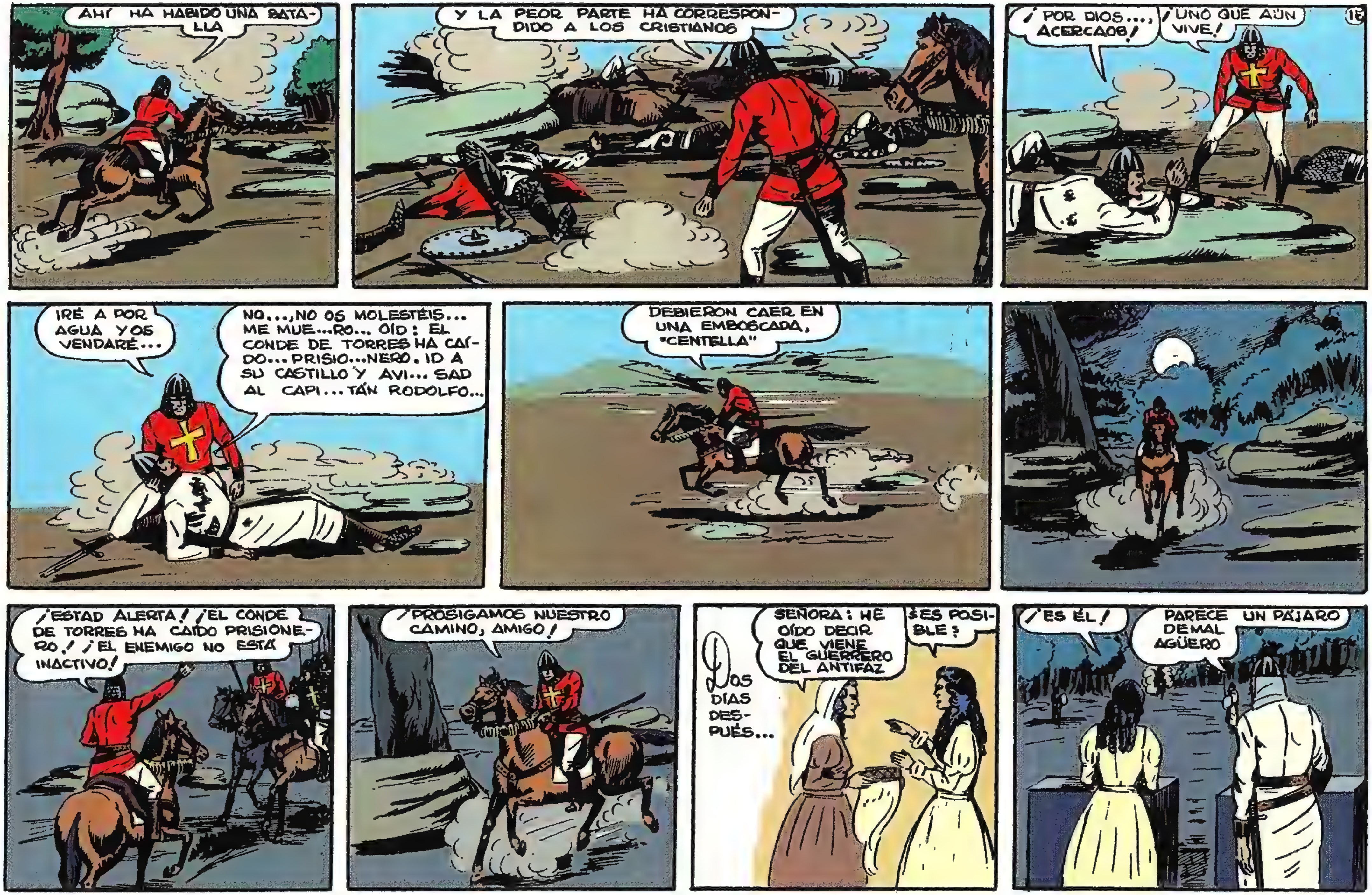
AHÍ HA HABIDO UNA BATA-LLA
Y LA PEOR PARTE HA CORRESPON-DIDO A LOS CRISTIANOS
¡POR DIOS..., ACERCAOS!
¡UNO QUE AÚN VIVE!
IRÉ A POR AGUA Y OS VENDARÉ...
NO...,NO OS MOLESTÉIS... ME MUE...RO... OÍD: EL CONDE DE TORRES HA CAÍ-DO... PRISIO...NERO. ID A SU CASTILLO Y AVI... SAD AL CAPI...TÁN RODOLFO...
DEBIERON CAER EN UNA EMBOSCADA, "CENTELLA"
¡ESTAD ALERTA! ¡EL CONDE DE TORRES HA CAÍDO PRISIONE-RO! ¡EL ENEMIGO NO ESTÁ INACTIVO!
¡PROSIGAMOS NUESTRO CAMINO, AMIGO!
DOS DÍAS DES-PUÉS...
SEÑORA: HE OÍDO DECIR QUE VIENE EL GUERRERO DEL ANTIFAZ
¿ES POSI-BLE?
¡ES ÉL!
PARECE UN PÁJARO DE MAL AGÜERO

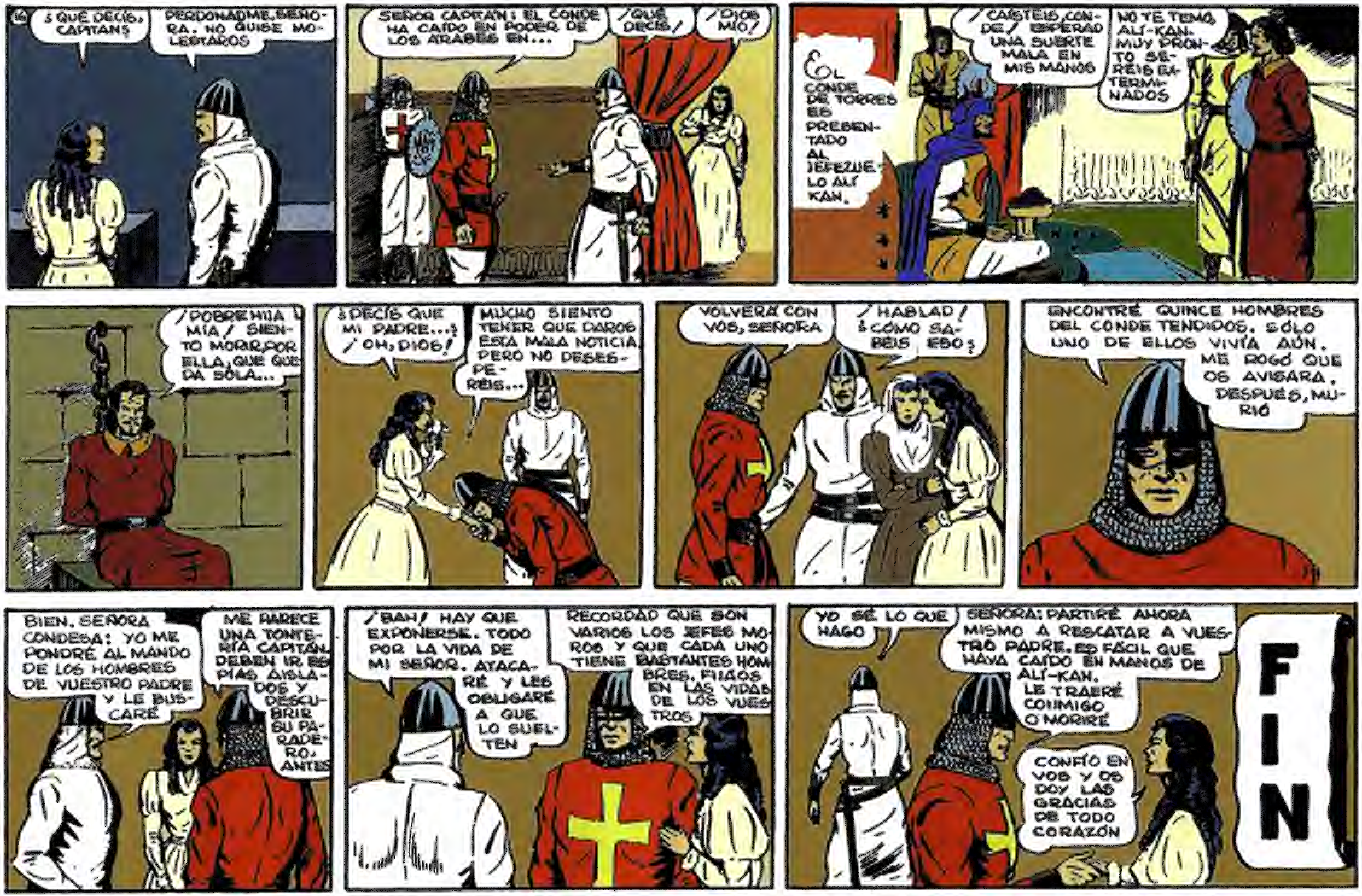
16
¿QUÉ DECÍS, CAPITÁN?
PERDONADME, SEÑORA. NO QUISE MOLESTAROS
SEÑOR CAPITÁN: EL CONDE HA CAÍDO EN PODER DE LOS ÁRABES EN...
¡QUÉ DECÍS!
¡DIOS MÍO!
EL CONDE DE TORRES ES PRESENTADO AL JEFEZUELO ALÍ KAN.
¡CAÍSTEIS, CONDE! ESPERAD UNA SUERTE MALA EN MIS MANOS
NO TE TEMO, ALÍ-KAN. MUY PRONTO SERÉIS EXTERMINADOS
¡POBRE HIJA MÍA! SIENTO MORIR, POR ELLA, QUE QUEDA SOLA...
¿DECÍS QUE MI PADRE...? ¡OH, DIOS!
MUCHO SIENTO TENER QUE DAROS ESTA MALA NOTICIA, PERO NO DESESPERÉIS...
VOLVERÁ CON VOS, SEÑORA
¡HABLAD! ¿CÓMO SABÉIS ESO?
ENCONTRÉ QUINCE HOMBRES DEL CONDE TENDIDOS. SÓLO UNO DE ELLOS VIVÍA AÚN. ME ROGÓ QUE OS AVISARA. DESPUÉS, MURIÓ
BIEN, SEÑORA CONDESA: YO ME PONDRÉ AL MANDO DE LOS HOMBRES DE VUESTRO PADRE Y LE BUSCARÉ
ME PARECE UNA TONTERÍA CAPITÁN. DEBEN IR ESPÍAS AISLADOS Y DESCUBRIR SU PARADERO, ANTES
¡BAH! HAY QUE EXPONERSE. TODO POR LA VIDA DE MI SEÑOR. ATACARÉ Y LES OBLIGARÉ A QUE LO SUELTEN
RECORDAD QUE SON VARIOS LOS JEFES MOROS Y QUE CADA UNO TIENE BASTANTES HOMBRES. FIJAOS EN LAS VIDAS DE LOS VUESTROS
YO SÉ LO QUE HAGO
SEÑORA: PARTIRÉ AHORA MISMO A RESCATAR A VUESTRO PADRE. ES FÁCIL QUE HAYA CAÍDO EN MANOS DE ALÍ-KAN. LE TRAERÉ CONMIGO O MORIRÉ
CONFÍO EN VOS Y OS DOY LAS GRACIAS DE TODO CORAZÓN
FIN

LUCHA
TITÁNICA
por
75
cts

LUCHA TITÁNICA
CON
EL GUERRERO DEL ANTIFAZ
por Magaña
DESPUÉS DE INFORMAR A LA CONDESA ANA MARÍA DE LA CAPTURA DE SU PADRE, EL CONDE DE TORRES, POR ALÍ-KAN, SEGÚN SUPONE EL GUERRERO DEL ANTIFAZ, EXPRESA A LA JOVEN SU INTENCIÓN DE PARTIR A LOS DOMINIOS DEL ÁRABE, PARA RESCATARLE...
TENGO MUCHA CONFIANZA EN VOS, CABALLERO, PERO TEMO...
NO TEMÁIS POR MÍ, SEÑORA CONDESA. DE TODAS FORMAS HABRÍA DE IR
ROGARÉ POR VOS. TENED CUIDADO...
VOLVERÉ CON VUESTRO PADRE
¿PERSISTÍS EN VUESTRAS INTENCIONES, CAPITÁN?
¡DESDE LUEGO! UN HOMBRE SOLO NO PODRÍA LOGRAR RESCATAR A MI SEÑOR
YO CONOZCO MUY BIEN EL PODERÍO QUE AÚN TIENEN LOS MOROS Y SÉ QUE CON CIEN O DOSCIENTOS HOMBRES NO...
¡NO OS PERMITO QUE ME DÉIS CONSEJOS!
HACED LO QUE GUSTÉIS, Y... ¡QUIERA DIOS QUE NO SEÁIS DERROTADO!
COMO UN RELÁMPAGO, EL GUERRERO DEL ANTIFAZ PARTE EN SU RÁPIDO CORCEL.
AHORA VOLVEREMOS A LA CABAÑA, "CENTELLA"... ESTA VEZ... BUENO... ¡ESTA VEZ NO RETROCEDEREMOS!

2
¡ESTÁ LOCO! NO VOLVERÁ VIVO... PERO LA VERDAD ES QUE NO LO SENTIRÉ
¡POR DIOS, CAPITÁN! ¿QUÉ DECÍS?
NO SABÍA... NO CREÍ QUE ME OYERAIS... PERDONADME
RECORDAD, SEÑOR CAPITÁN, QUE SOBRE SU PECHO OBSTENTA LA CRUZ
MIENTRAS, KAY LLEGA AL MONTE DONDE TIENE EL GUERRERO DEL ANTIFAZ SU CHOZA.
¿QUÉ NOTICIAS HAY? ¿HABÉIS COGIDO YA AL GUERRERO DEL ANTIFAZ?
HA... HA DESAPARECIDO, KAY
¡MALDITOS! ALÍ-KAN ME CASTIGARÁ POR VUESTRA CULPA
NO PUDIMOS ALCANZARLE, KAY...
TÚ YA SABES... QUE... ES UN DEMONIO
¡CÁLLATE!
AHORA NO NOS QUEDA MÁS REMEDIO QUE ESPERAR ESCONDIDOS A QUE VUELVA... Y ENTONCES, ¡AY DE ÉL!

¡ DISPONEOS A VIVIR AQUÍ HASTA QUE EL GUERRERO DEL ANTIFAZ CAIGA EN NUESTRAS MANOS !
MIENTRAS, KAY, SECUAZ DE ALÍ-KAN, INSTALA A SUS HOMBRES EN SITIOS ESTRATÉGICOS, EL CONDE DE TORRES GIME EN SU MAZMORRA.
¡ ES IMPOSIBLE ESCAPAR DE AQUÍ !
ES PREFERIBLE MORIR ..., DIOS SANTO ...
3
¡ HOLA, PERRO ! ¿ TE GUSTA LA ESTANCIA EN MIS DOMINIOS ?
¡ TERMINA PRONTO, MALDITO MORO !
NO TE PREOCUPES: MORIRÁS. ESTOY ESPERANDO OTRO PRISIONERO. ME GUSTA VER COMO SE BATEN DOS CRISTIANOS ENTRE SÍ. NO ES MÁS QUE UN CAPRICHO
¡ MALVADO !
Y ... ¿TIENES YA EN TUS MANOS A ESE OTRO CRISTIANO ?
¿ A TU FUTURO CONTRICANTE ? NO. PERO LO TENDRÉ
Y POR CIERTO ES MUY TEMIBLE. ¡ UN GRAN LUCHADOR ! ¡ NADA MENOS QUE EL GUERRERO DEL ANTIFAZ !
¡ EL GUERRERO DEL ANTIFAZ ! ¿ Y CREES QUE LUCHARÉ CONTRA ÉL, ALÍ ? ¡ NO !
¿ NO ? NO OS CREÍA TAN COBARDE, SEÑOR CONDE, AUNQUE DESDE LUEGO RECONOZCO QUE ES MÁS FUERTE QUE VOS
NO ES COBARDÍA, REPUGNANTE ÁRABE. NO LUCHARÍA TAMPOCO CON CUALQUIER OTRO CRISTIANO

¡BAH! ¡ERES UN COBARDE!
¡PERMITE QUE MIDA MI VALOR CON EL TUYO! ¡TE DESAFÍO, ALÍ-KAN!
¡POR ALÁ!... ¡ESTÁ BIEN CRISTIANO! ¡LUCHARÉ CONTIGO, EN LA ARENA, CON UNA CONDICIÓN! ¡PROMÉTEME ANTE TU DIOS QUE DESPUÉS LUCHARÁS CON EL GUERRERO DEL ANTIFAZ!
¡SI NO TE MATO, LUCHARÉ CON ÉL, TE LO PROMETO!
4
EL DUELO ENTRE ALÍ KAN Y EL CONDE DE TORRES ESTABA CONCERTADO SI ALÍ NO MORÍA EN EL ENCUENTRO, EL CONDE TENDRÍA QUE BATIRSE A MUERTE CON EL GUERRERO DEL ANTIFAZ, TAN PRONTO COMO ÉSTE FUERA HECHO PRISIONERO.
DAD A CONOCER EL TORNEO E INVITAD A MIS VECINOS
DOS DÍAS DESPUÉS, EL GUERRERO DEL ANTIFAZ SE INTERNA EN EL MONTE DONDE TIENE SU MORADA...
ESTOY PENSANDO UNA COSA, "CENTELLA"...
...CON CAUTELA, PERO SIN SOSPECHAR QUE UNA LLUVIA DE SOLDADOS ARABES ESPERAN ESCONDIDOS
ME DISFRAZARÉ DE ÁRABE E INTENTARÉ LLEGAR ASÍ HASTA LAS CELDAS DEL PALACIO DE ALÍ
ES CASI SEGURO QUE SEA ÉL EL QUE TENGA PRISIONERO AL CONDE, PUES SÓLO SUS FUERZAS ESTABAN PRÓXIMAS AL LUGAR... ¡HUM NO ME GUSTA ESTE SILENCIO
NECESITO ROPAS MORAS, AMIGO, QUE TENGO EN LA CHOZA, PERO NO ME FÍO DE ESTE SILENCIO... ESPÉRAME, QUE VOY A EXPLORAR PRIMERO

¡NADA; QUE NO ME CONVENCE ESTO! PERO... ¿CUÁNDO DEMONIOS HE TENIDO MIEDO YO?
¡YA LO DECÍA MI INSTINTO!
SOIS MUCHOS PARA UNO SOLO, PERO AÚN ASÍ...
5
¡OS COSTARÁ!
¡TOMAD, TOMAD! ¡FUERA!
LOS ÁRABES, QUE TIENEN ÓRDENES DE CAPTURAR VIVO AL GUERRERO, SE VEN IMPOTENTES PARA CONSEGUIRLO.

6
KAY ACUDE AL LUGAR DE LA LUCHA, Y LOCO DE ALEGRÍA SE LANZA A ELLA...
...Y PRONTO ATRAPA ENTRE SUS PODEROSOS BRAZOS AL GUERRERO ENMASCARADO, QUE ESTÁ EXTENUADO.
TE MACHACARÉ LA CABEZA COMO TE RESISTAS
¡AH, DEMONIO! ¿TE RESISTES?
HASTA QUE NO BESES EL SUELO NO PARARÉ
¡ERES MÁS DURO QUE UNA ROCA, PERO MIS PUÑOS LO SON MÁS!
¡ME... LAS PAGA... RÁS...!
¡AMARRADLE BIEN! ¡Y ANTES DE QUE RECOBRE SUS ENERGÍAS!
POCOS MINUTOS DESPUÉS...
¿QUIERES QUE TE MATE, MI QUERIDO CONDESÍN?
QUIZÁ TE CONVENDRÍA HACERLO, ANTES DE QUE ESCAPE

ALÍ-KAN DECIDIRÁ TU SUERTE. TE PREPARA UNA SORPRESA
¡SEÑOR! UNOS DOSCIENTOS CRISTIANOS HAN ESTABLECIDO CONTACTO CON LOS HOMBRES DE ABÚL
¿QUÉ...?
SÍ. SON HOMBRES DEL CONDE DE TORRES Y PUGNAN POR AVANZAR. ABÚL RECLAMA AYUDA EN SEGUIDA
¡LA TENDRÁ! ¡AHORA PODEMOS DARLES UNA LECCIÓN! PODREMOS REUNIR TRESCIENTOS HOMBRES
ME GUSTARÍA LLEVARTE YO MISMO ANTE EL GRAN ALÍ-KAN, PERO NO PUEDO
ESPERO QUE NOS VOLVEREMOS A VER, KAY
SÍ; DESDE LUEGO NOS VEREMOS, A MENOS QUE NO INTENTES ESCAPAR, EN CUYO CASO, LOS DIEZ HOMBRES QUE TE CUSTODIARÁN, TE MATARÍAN
A TI TE CONFÍO LA CUSTODIA DEL PRISIONERO. NO LO DESATÉIS NUNCA
ESTÁ BIEN, KAY. LO CONDUCIREMOS HASTA ALÍ-KAN
KAY DA UNA ORDEN Y SUS HOMBRES PARTEN VELOCES AL ENCUENTRO DEL EJÉRCITO ENEMIGO

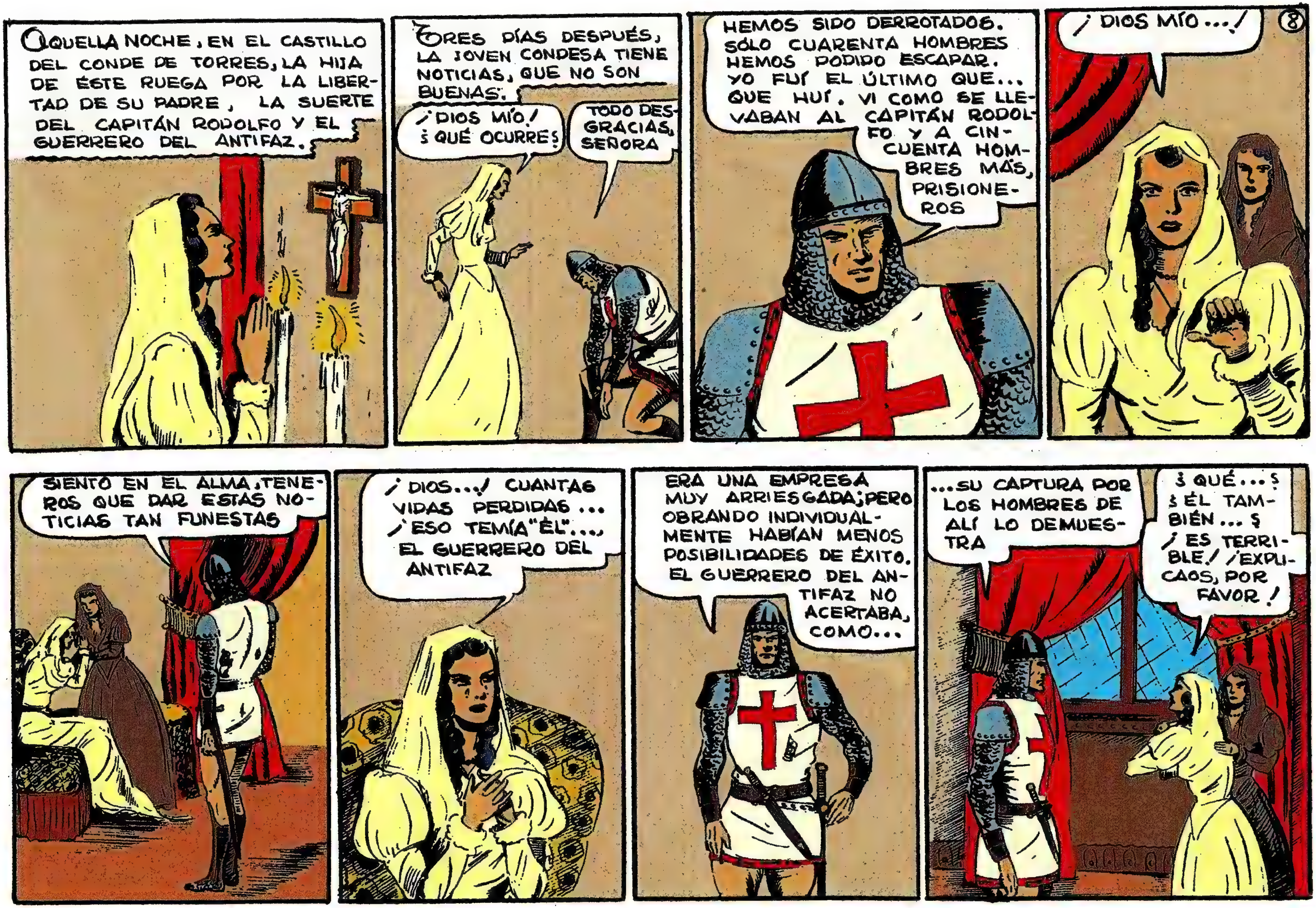

8
AQUELLA NOCHE, EN EL CASTILLO DEL CONDE DE TORRES, LA HIJA DE ÉSTE RUEGA POR LA LIBERTAD DE SU PADRE, LA SUERTE DEL CAPITÁN RODOLFO Y EL GUERRERO DEL ANTIFAZ.
TRES DÍAS DESPUÉS, LA JOVEN CONDESA TIENE NOTICIAS, QUE NO SON BUENAS.
¡DIOS MÍO! ¿QUÉ OCURRE?
TODO DESGRACIAS, SEÑORA
HEMOS SIDO DERROTADOS. SÓLO CUARENTA HOMBRES HEMOS PODIDO ESCAPAR. YO FUÍ EL ÚLTIMO QUE... QUE HUÍ. VI COMO SE LLEVABAN AL CAPITÁN RODOLFO Y A CINCUENTA HOMBRES MÁS, PRISIONEROS
¡DIOS MÍO...!
SIENTO EN EL ALMA TENEROS QUE DAR ESTAS NOTICIAS TAN FUNESTAS
¡DIOS...! CUANTAS VIDAS PERDIDAS... ¡ESO TEMÍA "ÉL"...! EL GUERRERO DEL ANTIFAZ
ERA UNA EMPRESA MUY ARRIESGADA; PERO OBRANDO INDIVIDUALMENTE HABÍAN MENOS POSIBILIDADES DE ÉXITO. EL GUERRERO DEL ANTIFAZ NO ACERTABA, COMO...
...SU CAPTURA POR LOS HOMBRES DE ALÍ LO DEMUESTRA
¿QUÉ...? ¿ÉL TAMBIÉN...? ¡ES TERRIBLE! ¡EXPLICAOS, POR FAVOR!

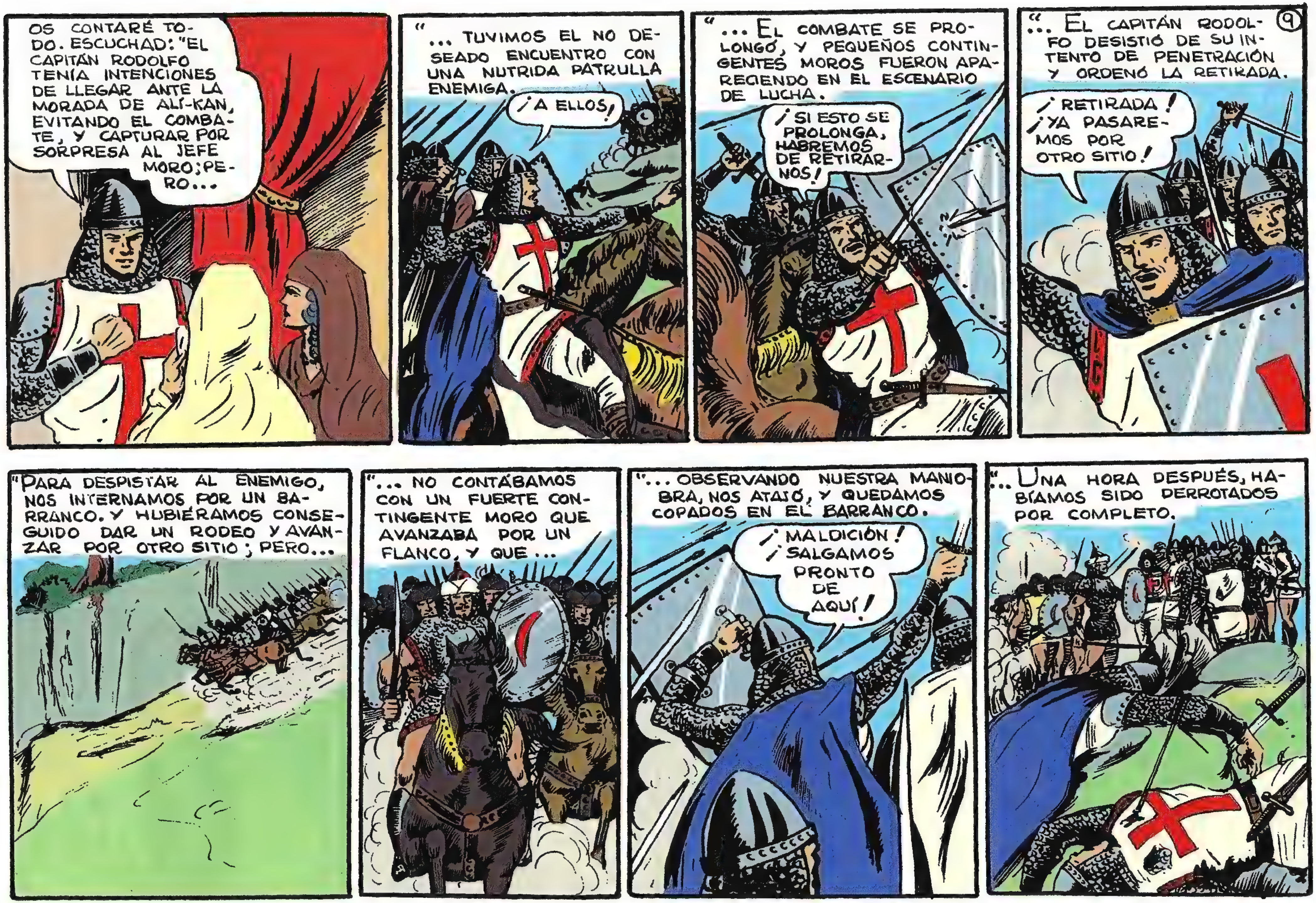
9
OS CONTARÉ TODO. ESCUCHAD: "EL CAPITÁN RODOLFO TENÍA INTENCIONES DE LLEGAR ANTE LA MORADA DE ALÍ-KAN, EVITANDO EL COMBATE, Y CAPTURAR POR SORPRESA AL JEFE MORO; PERO...
"... TUVIMOS EL NO DESEADO ENCUENTRO CON UNA NUTRIDA PATRULLA ENEMIGA.
¡A ELLOS!
"... EL COMBATE SE PROLONGÓ, Y PEQUEÑOS CONTINGENTES MOROS FUERON APARECIENDO EN EL ESCENARIO DE LUCHA.
¡SI ESTO SE PROLONGA, HABREMOS DE RETIRARNOS!
"... EL CAPITÁN RODOLFO DESISTIÓ DE SU INTENTO DE PENETRACIÓN Y ORDENÓ LA RETIRADA.
¡RETIRADA! ¡YA PASAREMOS POR OTRO SITIO!
"PARA DESPISTAR AL ENEMIGO, NOS INTERNAMOS POR UN BARRANCO. Y HUBIÉRAMOS CONSEGUIDO DAR UN RODEO Y AVANZAR POR OTRO SITIO; PERO...
"... NO CONTÁBAMOS CON UN FUERTE CONTINGENTE MORO QUE AVANZABA POR UN FLANCO, Y QUE...
"... OBSERVANDO NUESTRA MANIOBRA, NOS ATAJÓ, Y QUEDAMOS COPADOS EN EL BARRANCO.
¡MALDICIÓN! ¡SALGAMOS PRONTO DE AQUÍ!
"... UNA HORA DESPUÉS, HABÍAMOS SIDO DERROTADOS POR COMPLETO.

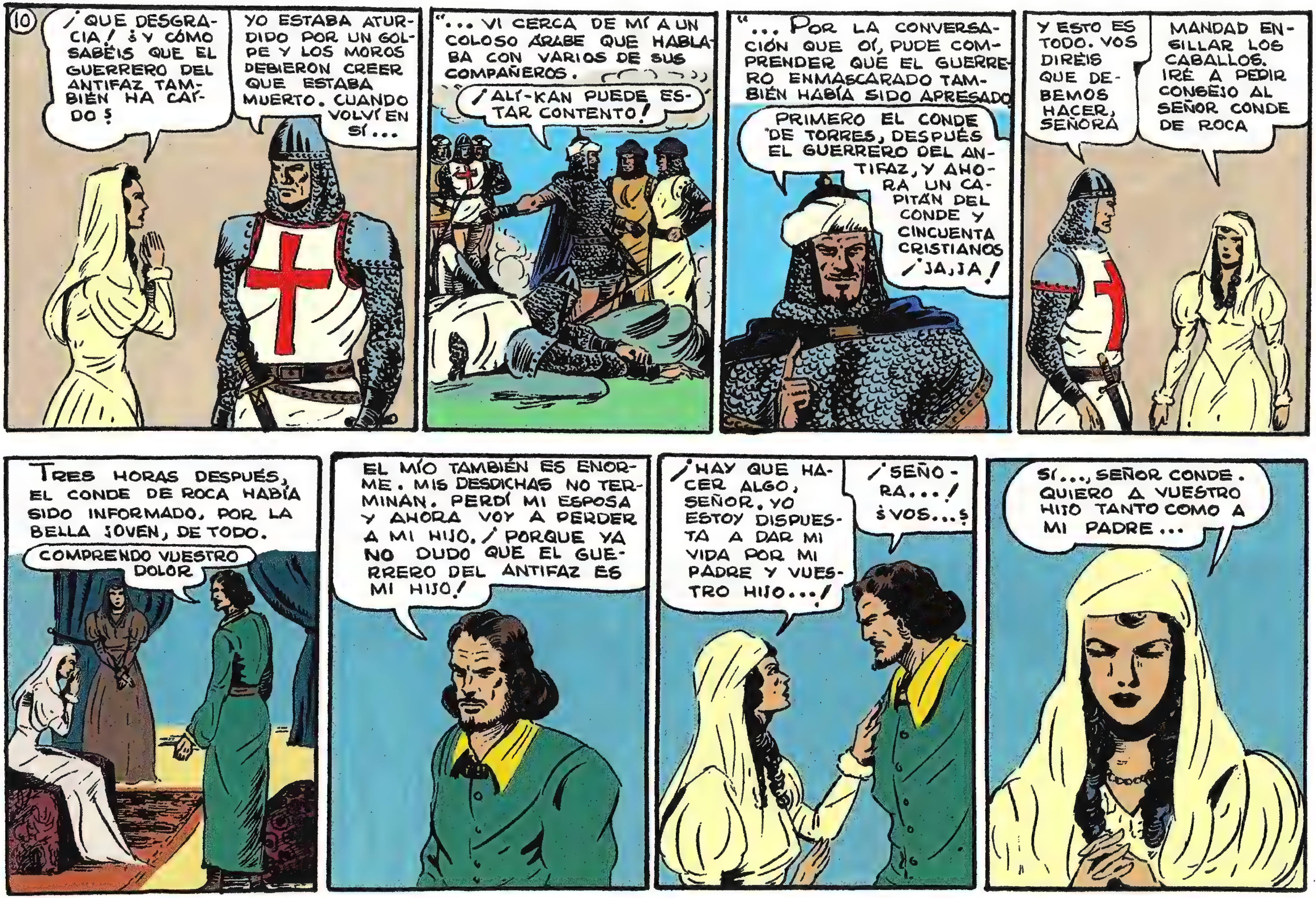
10
¡QUE DESGRACIA! ¿Y CÓMO SABÉIS QUE EL GUERRERO DEL ANTIFAZ TAMBIÉN HA CAÍDO?
YO ESTABA ATURDIDO POR UN GOLPE Y LOS MOROS DEBIERON CREER QUE ESTABA MUERTO. CUANDO VOLVÍ EN SÍ...
"... VI CERCA DE MÍ A UN COLOSO ÁRABE QUE HABLABA CON VARIOS DE SUS COMPAÑEROS.
¡ALÍ-KAN PUEDE ESTAR CONTENTO!
"... POR LA CONVERSACIÓN QUE OÍ, PUDE COMPRENDER QUE EL GUERRERO ENMASCARADO TAMBIÉN HABÍA SIDO APRESADO
PRIMERO EL CONDE DE TORRES, DESPUÉS EL GUERRERO DEL ANTIFAZ, Y AHORA UN CAPITÁN DEL CONDE Y CINCUENTA CRISTIANOS ¡JA, JA!
Y ESTO ES TODO. VOS DIRÉIS QUE DEBEMOS HACER, SEÑORA
MANDAD ENSILLAR LOS CABALLOS. IRÉ A PEDIR CONSEJO AL SEÑOR CONDE DE ROCA
TRES HORAS DESPUÉS, EL CONDE DE ROCA HABÍA SIDO INFORMADO, POR LA BELLA JOVEN, DE TODO.
COMPRENDO VUESTRO DOLOR
EL MÍO TAMBIÉN ES ENORME. MIS DESDICHAS NO TERMINAN. PERDÍ MI ESPOSA Y AHORA VOY A PERDER A MI HIJO. ¡PORQUE YA NO DUDO QUE EL GUERRERO DEL ANTIFAZ ES MI HIJO!
¡HAY QUE HACER ALGO, SEÑOR. YO ESTOY DISPUESTA A DAR MI VIDA POR MI PADRE Y VUESTRO HIJO...!
¡SEÑORA...! ¿VOS...?
SÍ..., SEÑOR CONDE. QUIERO A VUESTRO HIJO TANTO COMO A MI PADRE...

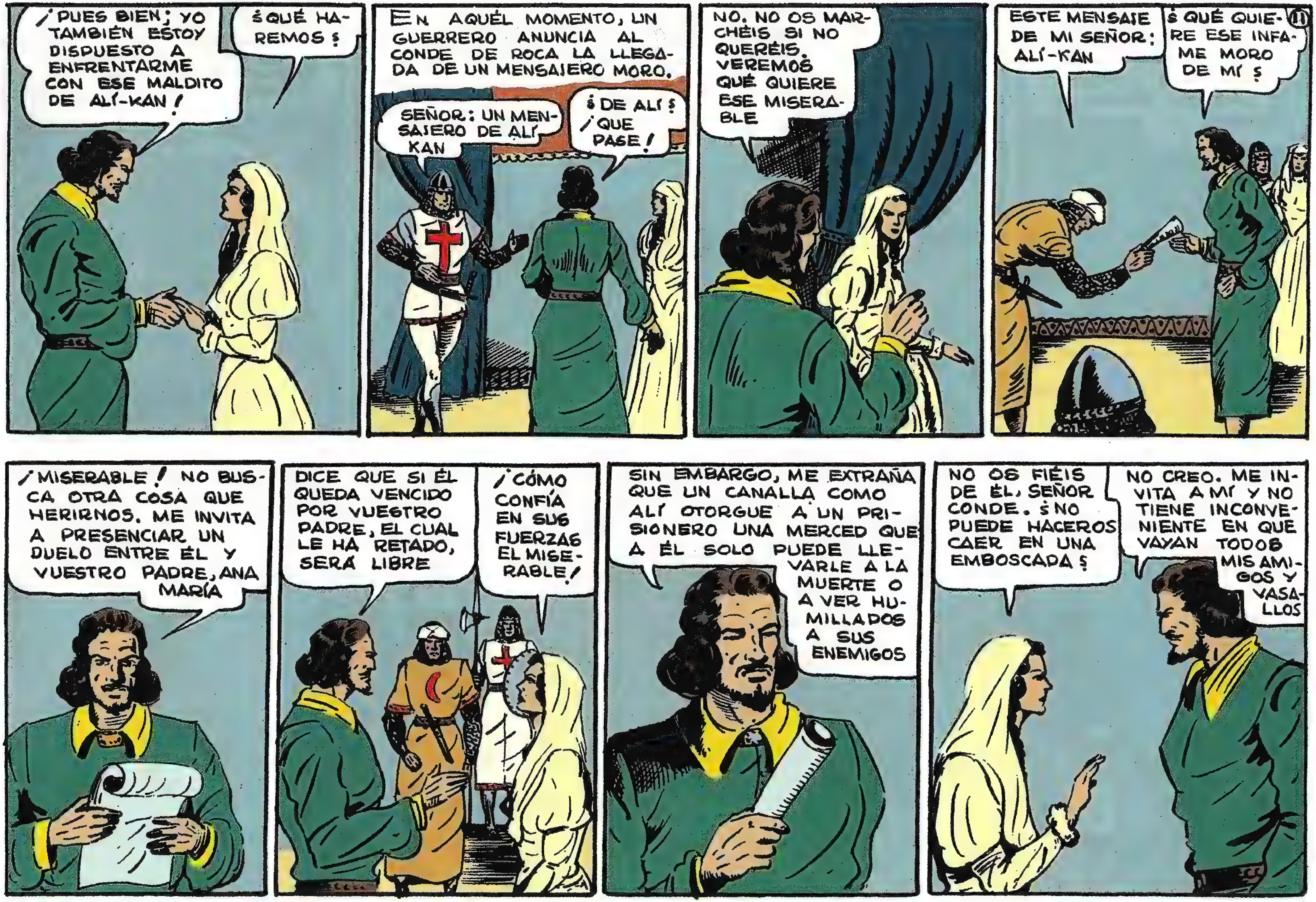
¡PUES BIEN; YO TAMBIÉN ESTOY DISPUESTO A ENFRENTARME CON ESE MALDITO DE ALÍ-KAN!
¿QUÉ HAREMOS?
EN AQUÉL MOMENTO, UN GUERRERO ANUNCIA AL CONDE DE ROCA LA LLEGADA DE UN MENSAJERO MORO.
SEÑOR: UN MENSAJERO DE ALÍ KAN
¿DE ALÍ? ¡QUE PASE!
NO, NO OS MARCHÉIS SI NO QUERÉIS. VEREMOS QUÉ QUIERE ESE MISERABLE
ESTE MENSAJE DE MI SEÑOR: ALÍ-KAN
¿QUÉ QUIERE ESE INFAME MORO DE MÍ?
11
¡MISERABLE! NO BUSCA OTRA COSA QUE HERIRNOS. ME INVITA A PRESENCIAR UN DUELO ENTRE ÉL Y VUESTRO PADRE, ANA MARÍA
DICE QUE SI ÉL QUEDA VENCIDO POR VUESTRO PADRE, EL CUAL LE HA RETADO, SERÁ LIBRE
¡CÓMO CONFÍA EN SUS FUERZAS EL MISERABLE!
SIN EMBARGO, ME EXTRAÑA QUE UN CANALLA COMO ALÍ OTORGUE A UN PRISIONERO UNA MERCED QUE A ÉL SOLO PUEDE LLEVARLE A LA MUERTE O A VER HUMILLADOS A SUS ENEMIGOS
NO OS FIÉIS DE ÉL, SEÑOR CONDE. ¿NO PUEDE HACEROS CAER EN UNA EMBOSCADA?
NO CREO. ME INVITA A MÍ Y NO TIENE INCONVENIENTE EN QUE VAYAN TODOS MIS AMIGOS Y VASALLOS

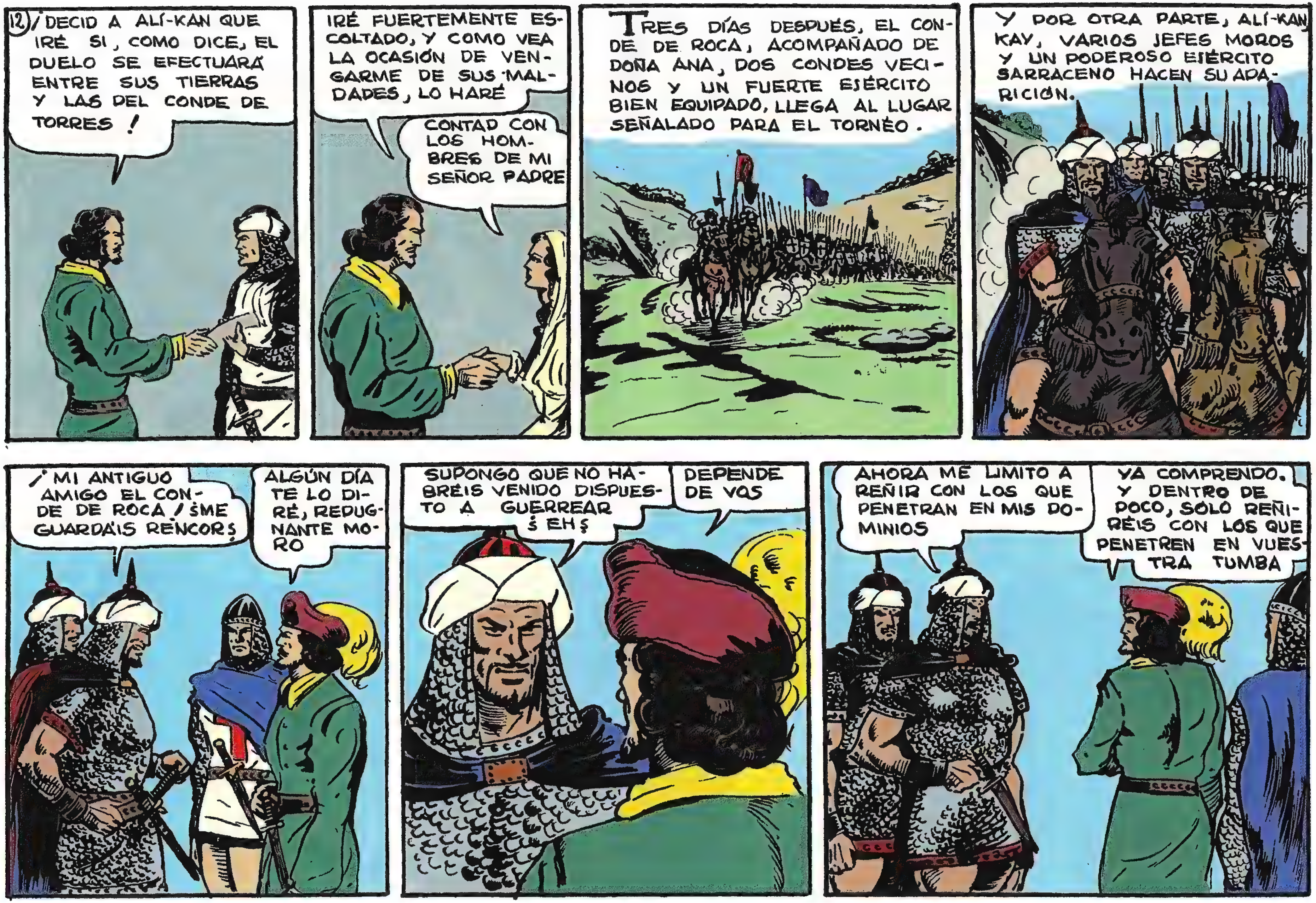
12
¡DECID A ALÍ-KAN QUE IRÉ SI, COMO DICE, EL DUELO SE EFECTUARÁ ENTRE SUS TIERRAS Y LAS DEL CONDE DE TORRES!
IRÉ FUERTEMENTE ESCOLTADO, Y COMO VEA LA OCASIÓN DE VENGARME DE SUS MALDADES, LO HARÉ
CONTAD CON LOS HOMBRES DE MI SEÑOR PADRE
TRES DÍAS DESPUÉS, EL CONDE DE ROCA, ACOMPAÑADO DE DOÑA ANA, DOS CONDES VECINOS Y UN FUERTE EJÉRCITO BIEN EQUIPADO, LLEGA AL LUGAR SEÑALADO PARA EL TORNEO.
Y POR OTRA PARTE, ALÍ-KAN KAY, VARIOS JEFES MOROS Y UN PODEROSO EJÉRCITO SARRACENO HACEN SU APARICIÓN.
¡MI ANTIGUO AMIGO EL CONDE DE ROCA! ¿ME GUARDÁIS RENCOR?
ALGÚN DÍA TE LO DIRÉ, REPUGNANTE MORO
SUPONGO QUE NO HABRÉIS VENIDO DISPUESTO A GUERREAR ¿EH?
DEPENDE DE VOS
AHORA ME LIMITO A REÑIR CON LOS QUE PENETRAN EN MIS DOMINIOS
YA COMPRENDO. Y DENTRO DE POCO, SÓLO REÑIRÉIS CON LOS QUE PENETREN EN VUESTRA TUMBA

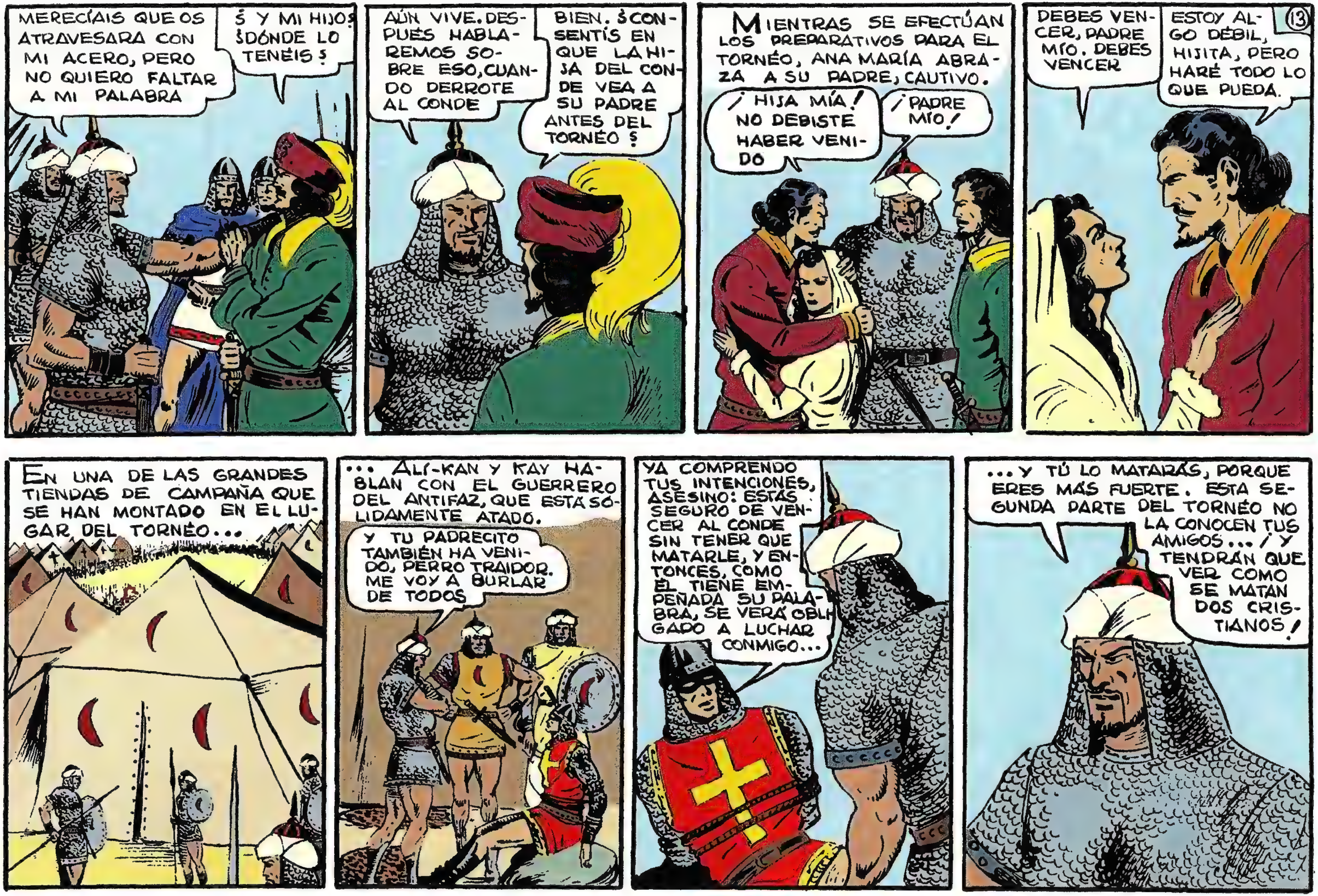
MERECÍAIS QUE OS ATRAVESARA CON MI ACERO, PERO NO QUIERO FALTAR A MI PALABRA
¿ Y MI HIJO? ¿DÓNDE LO TENÉIS?
AÚN VIVE. DESPUÉS HABLAREMOS SOBRE ESO, CUANDO DERROTE AL CONDE
BIEN. ¿CONSENTÍS EN QUE LA HIJA DEL CONDE VEA A SU PADRE ANTES DEL TORNÉO?
MIENTRAS SE EFECTÚAN LOS PREPARATIVOS PARA EL TORNÉO, ANA MARÍA ABRAZA A SU PADRE, CAUTIVO.
¡HIJA MÍA! NO DEBISTE HABER VENIDO
¡PADRE MÍO!
DEBES VENCER, PADRE MÍO. DEBES VENCER
ESTOY ALGO DÉBIL, HIJITA, PERO HARÉ TODO LO QUE PUEDA.
13
EN UNA DE LAS GRANDES TIENDAS DE CAMPAÑA QUE SE HAN MONTADO EN EL LUGAR DEL TORNÉO...
... ALÍ-KAN Y KAY HABLAN CON EL GUERRERO DEL ANTIFAZ, QUE ESTÁ SÓLIDAMENTE ATADO.
Y TU PADRECITO TAMBIÉN HA VENIDO, PERRO TRAIDOR. ME VOY A BURLAR DE TODOS
YA COMPRENDO TUS INTENCIONES, ASESINO: ESTÁS SEGURO DE VENCER AL CONDE SIN TENER QUE MATARLE, Y ENTONCES, COMO ÉL TIENE EMPEÑADA SU PALABRA, SE VERÁ OBLIGADO A LUCHAR CONMIGO...
... Y TÚ LO MATARÁS, PORQUE ERES MÁS FUERTE. ESTA SEGUNDA PARTE DEL TORNÉO NO LA CONOCEN TUS AMIGOS... ¡Y TENDRÁN QUE VER COMO SE MATAN DOS CRISTIANOS!

14
¿Y CREES QUE LUCHARÉ?
SÍ; PORQUE SI NO LUCHAS TE QUITARÉ LA MÁSCARA EN MEDIO DEL CAMPO Y TE PRESENTARÉ COMO EL HIJO DE ALÍ, MATADOR DE CRISTIANOS
Y TODOS SABRÁN QUE ENTRE LAS VÍCTIMAS QUE HICE, SIN SABER LA VERDAD, SE ENCUENTRA EL HERMANO DEL CAPITÁN RODOLFO. ¡MALDITO!
PIENSA LO QUE TE CONVIENE. SI LUCHAS CON ÉL, NO TE DESCUBRIRÉ Y SÓLO SERÁS MI PRISIONERO
Y DESPUÉS ME MATARÁS. GRACIAS, ALÍ
EL GUERRERO DEL ANTIFAZ QUEDA VIGILADO POR DOS ÁRABES.
PERO YO NO MATARÉ A UN CRISTIANO AHORA, Y ¡MENOS AL PADRE DE LA MUJER QUE AMO!
DE PRONTO, EL GUERRERO ENMASCARADO PIENSA EN LA FUGA Y TIENE UNA IDEA.
¡ME HARÁ LUCHAR CON UN AMIGO! ¡UY, UY!/¡AY, AY!
FINGIENDO QUE GIME ANGUSTIADO EN UNA CRISIS NERVIOSA, PONE EN TENSIÓN SUS PODEROSOS MÚSCULOS, PUGNANDO POR LIBRARSE DE LAS LIGADURAS.
¡ESTÁTE QUIETO!
¡DÉJALE! ¿NO VES QUE ES UN CHIQUILLO LLORÓN?
¡UY, UY!
¡TE MATARÉ COMO NO TE ESTÉS QUIETO!
¡ESO ES LO QUE QUIERO! ¡UY, UY!
EL GUERRERO DEL ANTIFAZ NOTA QUE SUS LIGADURAS SE HAN AFLOJADO, AL MISMO TIEMPO QUE OBSERVA QUE SUS DOS GUARDIANES NO SE ATREVEN A GOLPEARLE.
SI NO FUERA POR QUE ALÍ TE NECESITA "COLEANDO", TE DARÍA UN BUEN CINTARAZO
AYÚDAME A INMOVILIZARLE

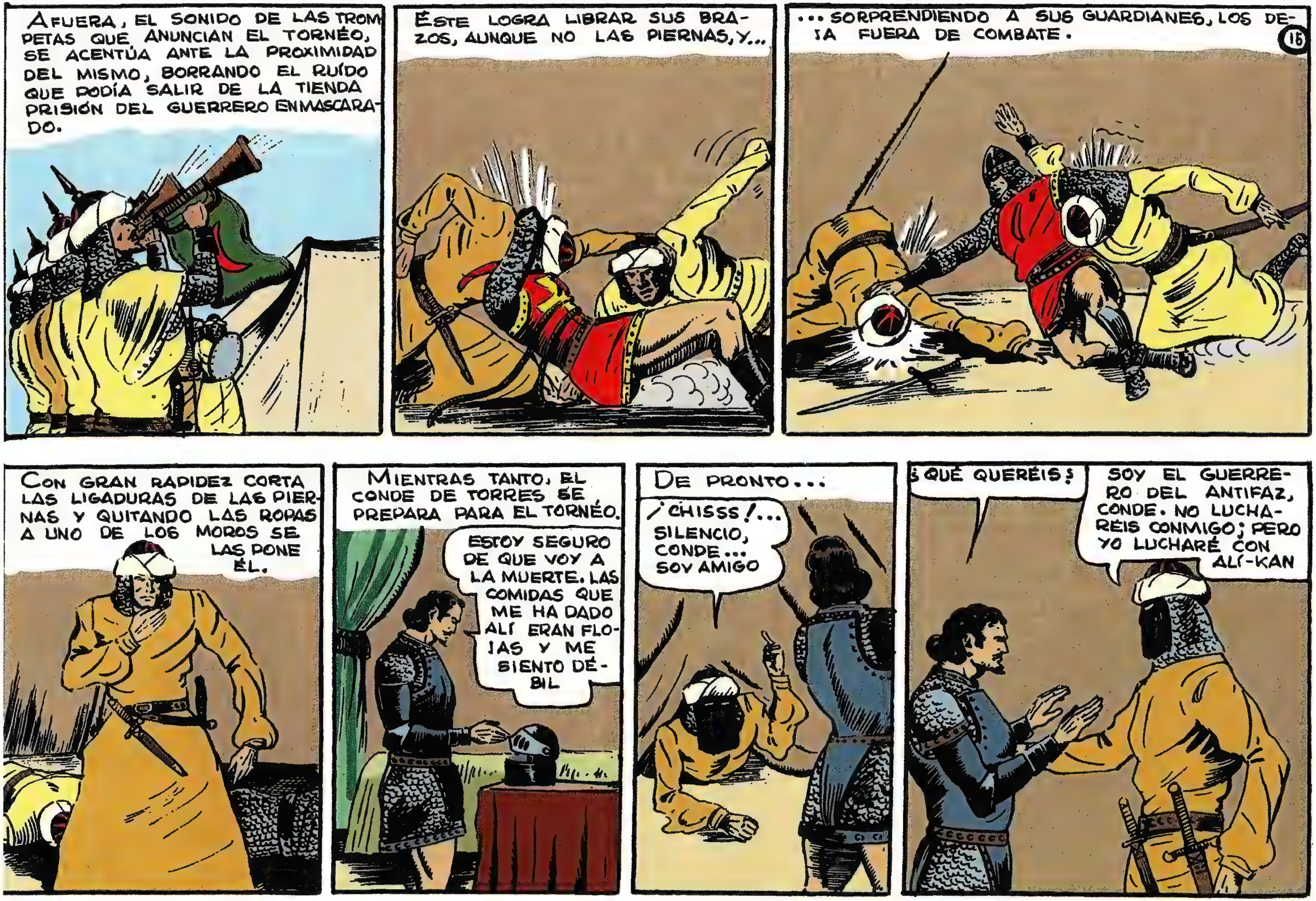
AFUERA, EL SONIDO DE LAS TROMPETAS QUE ANUNCIAN EL TORNÉO, SE ACENTÚA ANTE LA PROXIMIDAD DEL MISMO, BORRANDO EL RUÍDO QUE PODÍA SALIR DE LA TIENDA PRISIÓN DEL GUERRERO ENMASCARADO.
ESTE LOGRA LIBRAR SUS BRAZOS, AUNQUE NO LAS PIERNAS, Y...
...SORPRENDIENDO A SUS GUARDIANES, LOS DEJA FUERA DE COMBATE.
15
CON GRAN RAPIDEZ CORTA LAS LIGADURAS DE LAS PIERNAS Y QUITANDO LAS ROPAS A UNO DE LOS MOROS SE LAS PONE ÉL.
MIENTRAS TANTO, EL CONDE DE TORRES SE PREPARA PARA EL TORNÉO.
ESTOY SEGURO DE QUE VOY A LA MUERTE. LAS COMIDAS QUE ME HA DADO ALÍ ERAN FLOJAS Y ME SIENTO DÉBIL
DE PRONTO...
¡CHISSS!... SILENCIO, CONDE... SOY AMIGO
¿QUÉ QUERÉIS?
SOY EL GUERRERO DEL ANTIFAZ, CONDE. NO LUCHAREIS CONMIGO; PERO YO LUCHARÉ CON ALÍ-KAN

16
¡EL GUERRERO DEL ANTIFAZ! ¿PERO CÓMO ESTÁIS AQUÍ? CREO QUE OS EQUIVOCÁIS, SI OS PROPONÉIS ACTUAR EN MI PUESTO, PORQUE...
¡ESTÁIS MUY DÉBIL, CONDE, Y ALÍ-KAN NO OBRA NUNCA CON LEALTAD! SI NO ME DÁIS PRONTO VUESTRA ARMADURA, OS LA QUITARÉ YO. ESCUCHAD: VOS OS ESCONDERÉIS DEBAJO DE LA MESA, Y CUANDO YO SALGA, PODRÉIS PASAR CON LOS VUESTROS, PUES LA TIENDA QUEDARÁ SIN CENTINELAS
EL GUERRERO ENMASCARADO NO SE EQUIVOCABA. ALÍ-KAN NO IBA A JUGAR LIMPIO.
TÚ TE PARECES A MÍ, KAY, Y COMO LLEVARÁS YELMO DURANTE TODO EL COMBATE, NO SABRÁN QUE TÚ NO ERES YO. ¿COMPRENDES?
SÍ, ALÍ. ESTÁ CLARO. QUIERES QUE LE TUMBE YO A ESE CRISTIANO, ¿VERDAD?
SIEMPRE HE ADMIRADO TU FUERZA Y TU INTELIGENCIA. DEBERÁS TUMBARLE, AUNQUE SIN HACERLE DAÑO. TE SERÁ FÁCIL PORQUE ESTÁ BAJO LOS EFECTOS DE UNA DROGA QUE CASI PARALIZA LOS MÚSCULOS
Y DESPUÉS DEBERÉ, SIN QUITARME EL YELMO, RECORDARLE SU PALABRA EMPEÑADA DE PELEAR CON EL GUERRERO ENMASCARADO, AL CUAL NO SABE QUE LO TENEMOS PRESO, ¿EH?
DESCUIDA, ALÍ. NADIE MÁS QUE TÚ Y YO SABREMOS ESTO
ESO ES. TU VOZ ES TAMBIÉN PARECIDA A LA MÍA. YO, MIENTRAS TANTO, DESDE AQUÍ, OBSERVARÉ LA REACCIÓN DE LOS CRISTIANOS, QUE ES LO QUE ME INTERESA
UNOS MINUTOS DESPUÉS, LAS TROMPETAS SALUDAN LA APARICIÓN DEL SUPUESTO ALÍ-KAN, Y LOS MOROS LE OVACIONAN...
...Y POR OTRA PARTE, APARECE EL SUPUESTO CONDE DE TORRES, QUE ES SALUDADO POR LOS CRISTIANOS.
¡DIOS...!
SED VALIENTE, SEÑORA
EL TORNEO VA A EMPEZAR.
fin.

EL TORNEO DEL ODIO
CON "EL GUERRERO DEL ANTIFAZ"
75 cts

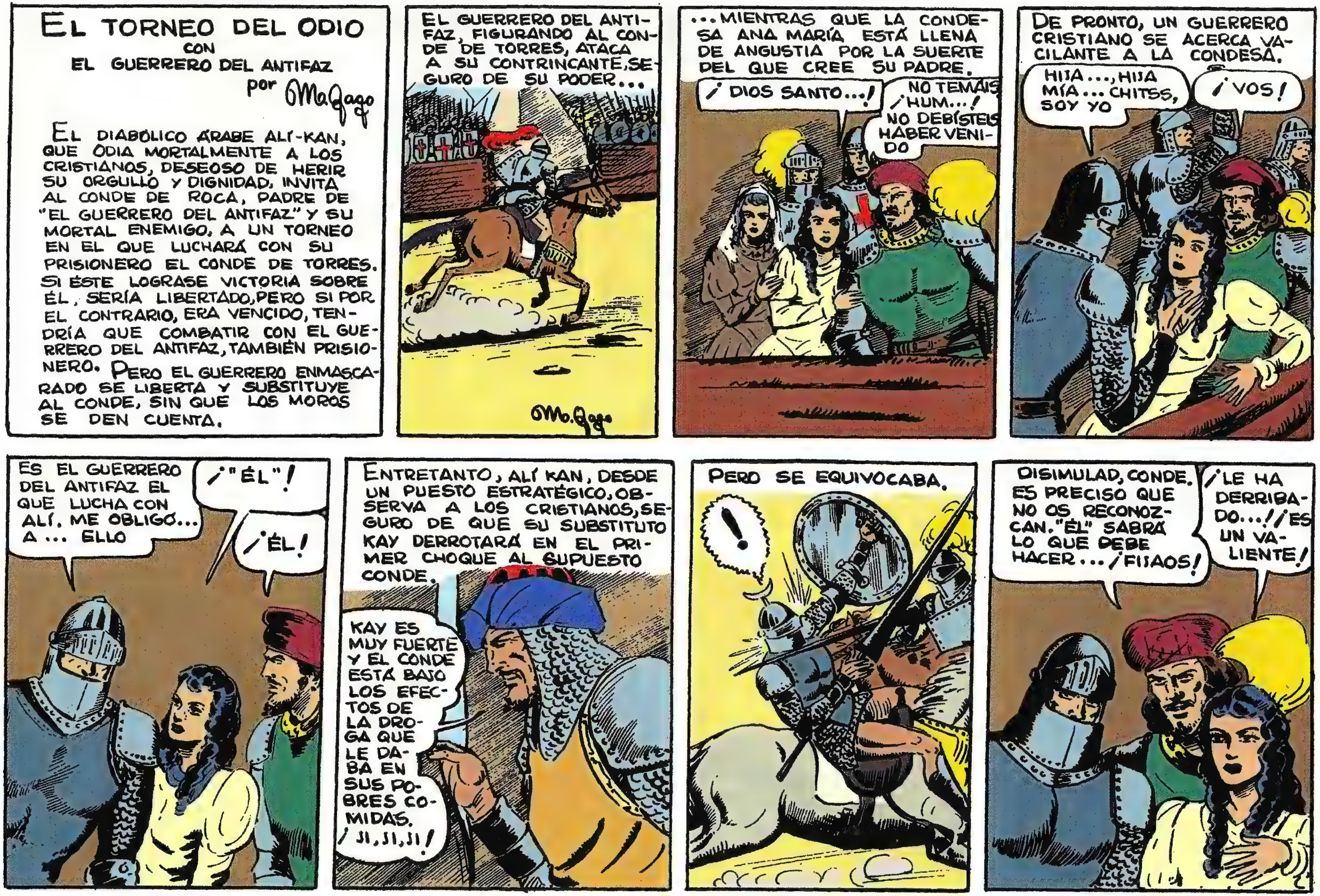

EL TORNEO DEL ODIO
CON
EL GUERRERO DEL ANTIFAZ
por M. Gago
EL DIABÓLICO ÁRABE ALÍ-KAN, QUE ODIA MORTALMENTE A LOS CRISTIANOS, DESEOSO DE HERIR SU ORGULLO Y DIGNIDAD, INVITA AL CONDE DE ROCA, PADRE DE "EL GUERRERO DEL ANTIFAZ" Y SU MORTAL ENEMIGO, A UN TORNEO EN EL QUE LUCHARÁ CON SU PRISIONERO EL CONDE DE TORRES. SI ÉSTE LOGRASE VICTORIA SOBRE ÉL, SERÍA LIBERTADO, PERO SI POR EL CONTRARIO, ERA VENCIDO, TENDRÍA QUE COMBATIR CON EL GUERRERO DEL ANTIFAZ, TAMBIÉN PRISIONERO. PERO EL GUERRERO ENMASCARADO SE LIBERTA Y SUBSTITUYE AL CONDE, SIN QUE LOS MOROS SE DEN CUENTA.
EL GUERRERO DEL ANTIFAZ, FIGURANDO AL CONDE DE TORRES, ATACA A SU CONTRINCANTE, SEGURO DE SU PODER...
M. Gago
...MIENTRAS QUE LA CONDESA ANA MARÍA ESTÁ LLENA DE ANGUSTIA POR LA SUERTE DEL QUE CREE SU PADRE.
¡DIOS SANTO...!
NO TEMÁIS ¡HUM...! NO DEBÍSTEIS HABER VENIDO
DE PRONTO, UN GUERRERO CRISTIANO SE ACERCA VACILANTE A LA CONDESA.
HIJA..., HIJA MÍA... CHITSS, SOY YO
¡VOS!
ES EL GUERRERO DEL ANTIFAZ EL QUE LUCHA CON ALÍ. ME OBLIGÓ... A... ELLO
¡"ÉL"!
¡ÉL!
ENTRETANTO, ALÍ KAN, DESDE UN PUESTO ESTRATÉGICO, OBSERVA A LOS CRISTIANOS, SEGURO DE QUE SU SUBSTITUTO KAY DERROTARÁ EN EL PRIMER CHOQUE AL SUPUESTO CONDE.
KAY ES MUY FUERTE Y EL CONDE ESTÁ BAJO LOS EFECTOS DE LA DROGA QUE LE DABA EN SUS POBRES COMIDAS. ¡JI, JI, JI!
PERO SE EQUIVOCABA.
!
DISIMULAD, CONDE. ES PRECISO QUE NO OS RECONOZCAN. "ÉL" SABRÁ LO QUE DEBE HACER... ¡FIJAOS!
¡LE HA DERRIBADO...!
¡ES UN VALIENTE!

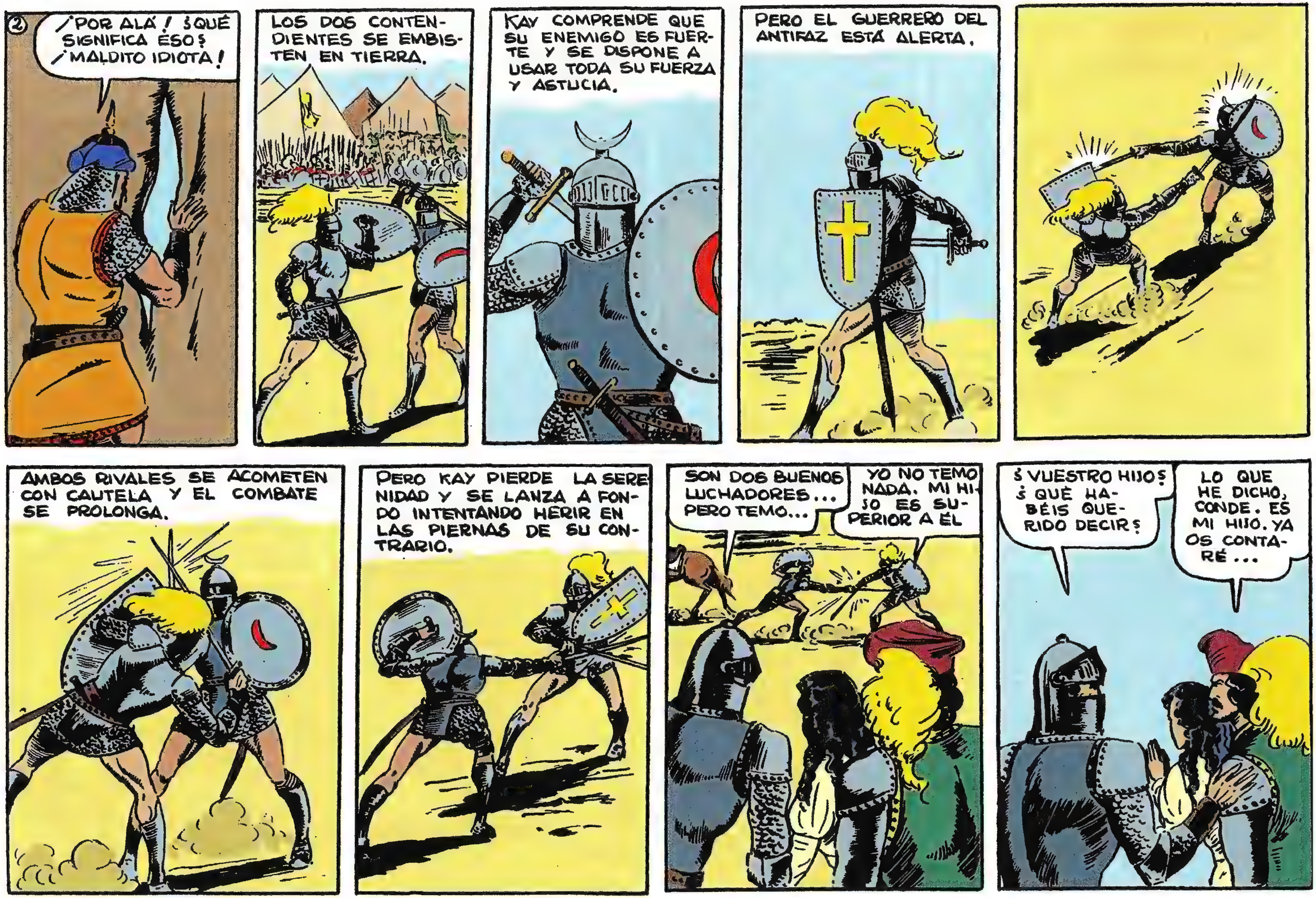

2
¡POR ALÁ! ¿QUÉ SIGNIFICA ESO? ¡MALDITO IDIOTA!
LOS DOS CONTENDIENTES SE EMBISTEN EN TIERRA.
KAY COMPRENDE QUE SU ENEMIGO ES FUERTE Y SE DISPONE A USAR TODA SU FUERZA Y ASTUCIA.
PERO EL GUERRERO DEL ANTIFAZ ESTÁ ALERTA.
AMBOS RIVALES SE ACOMETEN CON CAUTELA Y EL COMBATE SE PROLONGA.
PERO KAY PIERDE LA SERENIDAD Y SE LANZA A FONDO INTENTANDO HERIR EN LAS PIERNAS DE SU CONTRARIO.
SON DOS BUENOS LUCHADORES... PERO TEMO...
YO NO TEMO NADA. MI HIJO ES SUPERIOR A ÉL
¿VUESTRO HIJO? ¿QUÉ HABÉIS QUERIDO DECIR?
LO QUE HE DICHO, CONDE. ES MI HIJO. YA OS CONTARÉ...

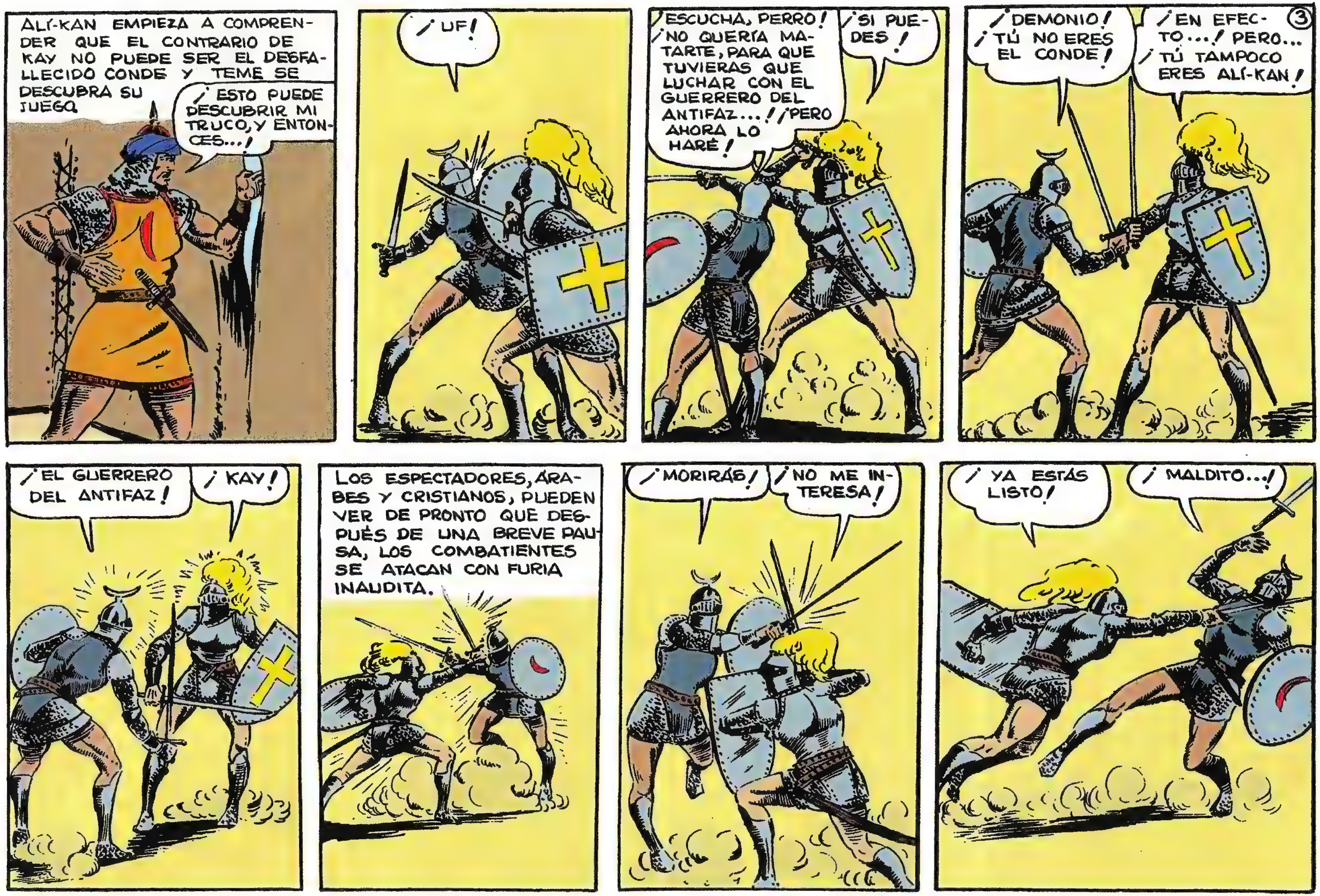
ALÍ-KAN EMPIEZA A COMPRENDER QUE EL CONTRARIO DE KAY NO PUEDE SER EL DESFALLECIDO CONDE Y TEME SE DESCUBRA SU JUEGO.
¡ESTO PUEDE DESCUBRIR MI TRUCO, Y ENTONCES...!
¡UF!
¡ESCUCHA, PERRO! ¡NO QUERÍA MATARTE, PARA QUE TUVIERAS QUE LUCHAR CON EL GUERRERO DEL ANTIFAZ...! ¡PERO AHORA LO HARÉ!
¡SI PUEDES!
¡DEMONIO! ¡TÚ NO ERES EL CONDE!
¡EN EFECTO...! PERO... ¡TÚ TAMPOCO ERES ALÍ-KAN!
3
¡EL GUERRERO DEL ANTIFAZ!
¡KAY!
LOS ESPECTADORES, ÁRABES Y CRISTIANOS, PUEDEN VER DE PRONTO QUE DESPUÉS DE UNA BREVE PAUSA, LOS COMBATIENTES SE ATACAN CON FURIA INAUDITA.
¡MORIRÁS!
¡NO ME INTERESA!
¡YA ESTÁS LISTO!
¡MALDITO...!

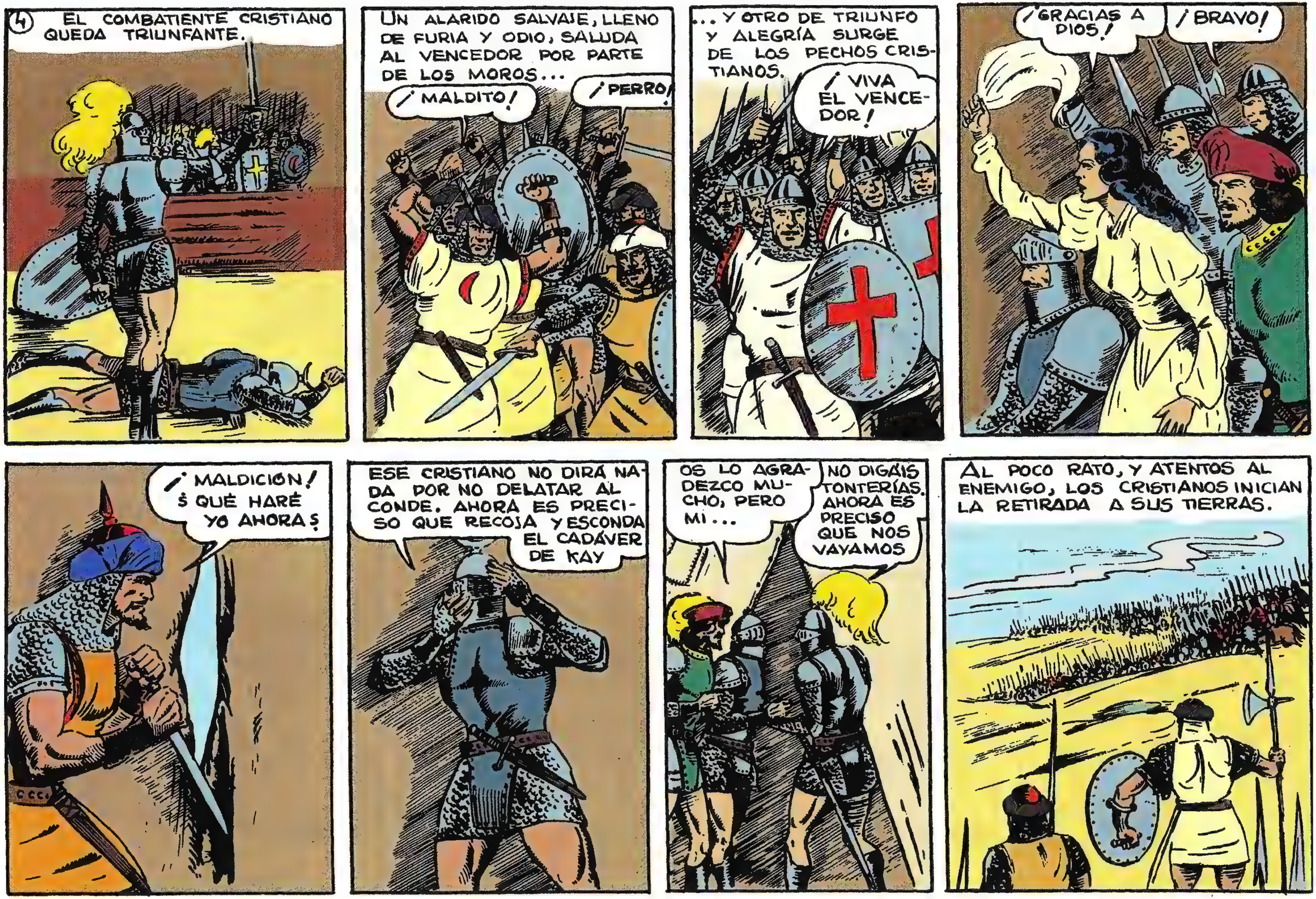
4
EL COMBATIENTE CRISTIANO QUEDA TRIUNFANTE.
UN ALARIDO SALVAJE, LLENO DE FURIA Y ODIO, SALUDA AL VENCEDOR POR PARTE DE LOS MOROS...
¡MALDITO!
¡PERRO!
... Y OTRO DE TRIUNFO Y ALEGRÍA SURGE DE LOS PECHOS CRISTIANOS.
¡VIVA EL VENCEDOR!
¡GRACIAS A DIOS!
¡BRAVO!
¡MALDICIÓN! ¿QUÉ HARÉ YO AHORA?
ESE CRISTIANO NO DIRÁ NADA POR NO DELATAR AL CONDE. AHORA ES PRECISO QUE RECOJA Y ESCONDA EL CADÁVER DE KAY
OS LO AGRADEZCO MUCHO, PERO MI...
NO DIGÁIS TONTERÍAS. AHORA ES PRECISO QUE NOS VAYAMOS
AL POCO RATO, Y ATENTOS AL ENEMIGO, LOS CRISTIANOS INICIAN LA RETIRADA A SUS TIERRAS.

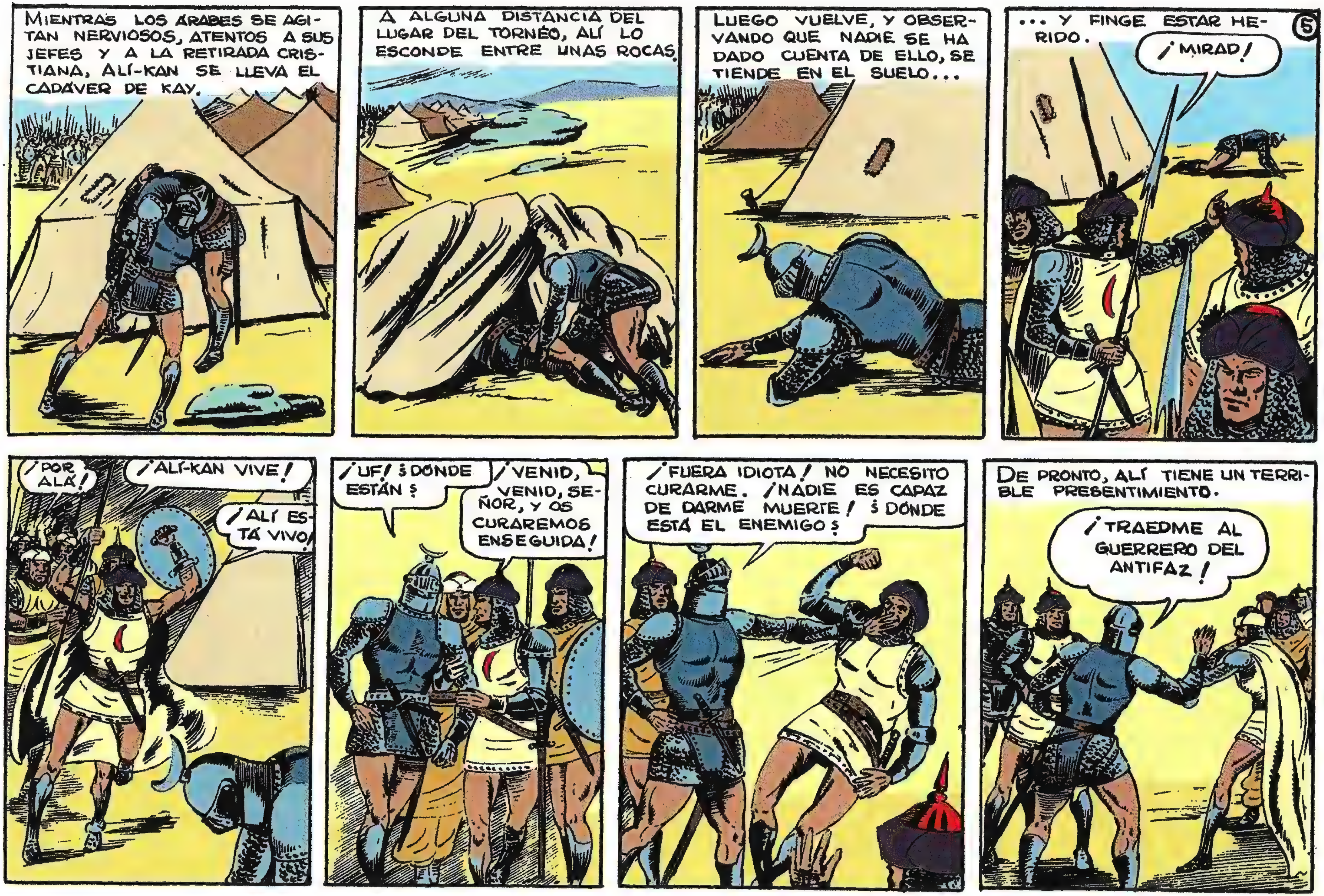

5
MIENTRAS LOS ÁRABES SE AGITAN NERVIOSOS, ATENTOS A SUS JEFES Y A LA RETIRADA CRISTIANA, ALÍ-KAN SE LLEVA EL CADÁVER DE KAY.
A ALGUNA DISTANCIA DEL LUGAR DEL TORNÉO, ALÍ LO ESCONDE ENTRE UNAS ROCAS.
LUEGO VUELVE, Y OBSERVANDO QUE NADIE SE HA DADO CUENTA DE ELLO, SE TIENDE EN EL SUELO...
... Y FINGE ESTAR HERIDO.
¡MIRAD!
¡POR ALÁ!
¡ALÍ-KAN VIVE!
¡ALÍ ESTÁ VIVO!
¡UF! ¿DÓNDE ESTÁN?
¡VENID, VENID, SEÑOR, Y OS CURAREMOS ENSEGUIDA!
¡FUERA IDIOTA! NO NECESITO CURARME. ¡NADIE ES CAPAZ DE DARME MUERTE! ¿DÓNDE ESTÁ EL ENEMIGO?
DE PRONTO, ALÍ TIENE UN TERRIBLE PRESENTIMIENTO.
¡TRAEDME AL GUERRERO DEL ANTIFAZ!

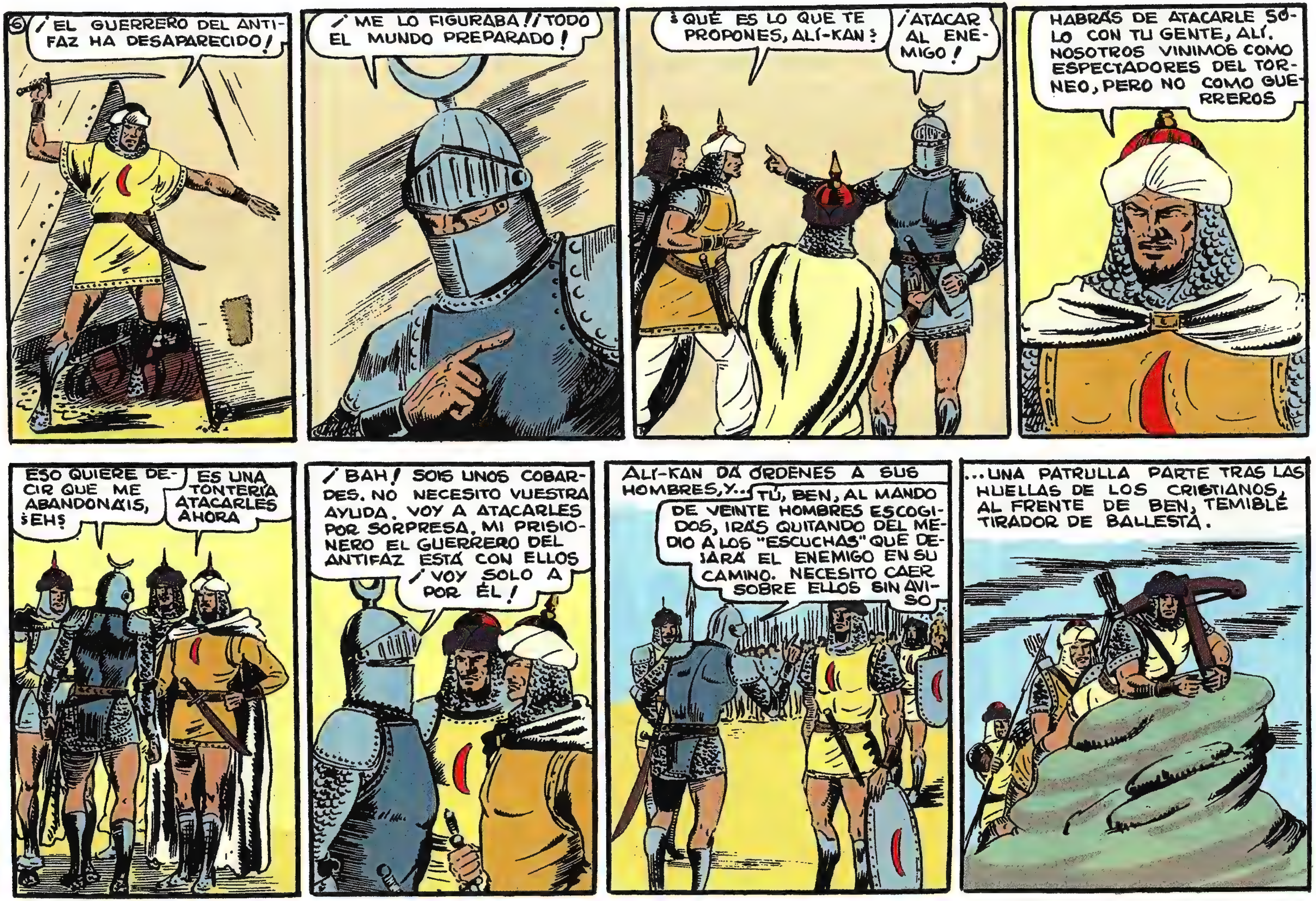
6
¡EL GUERRERO DEL ANTIFAZ HA DESAPARECIDO!
¡ME LO FIGURABA! ¡TODO EL MUNDO PREPARADO!
¿QUÉ ES LO QUE TE PROPONES, ALÍ-KAN?
¡ATACAR AL ENEMIGO!
HABRÁS DE ATACARLE SÓLO CON TU GENTE, ALÍ. NOSOTROS VINIMOS COMO ESPECTADORES DEL TORNEO, PERO NO COMO GUERREROS
ESO QUIERE DECIR QUE ME ABANDONÁIS, ¿EH?
ES UNA TONTERÍA ATACARLES AHORA
¡BAH! SOIS UNOS COBARDES. NO NECESITO VUESTRA AYUDA. VOY A ATACARLES POR SORPRESA. MI PRISIONERO EL GUERRERO DEL ANTIFAZ ESTÁ CON ELLOS
¡VOY SOLO A POR ÉL!
ALÍ-KAN DA ÓRDENES A SUS HOMBRES, Y...
TÚ, BEN, AL MANDO DE VEINTE HOMBRES ESCOGIDOS, IRÁS QUITANDO DEL MEDIO A LOS "ESCUCHAS" QUE DEJARÁ EL ENEMIGO EN SU CAMINO. NECESITO CAER SOBRE ELLOS SIN AVISO
...UNA PATRULLA PARTE TRAS LAS HUELLAS DE LOS CRISTIANOS, AL FRENTE DE BEN, TEMIBLE TIRADOR DE BALLESTA.

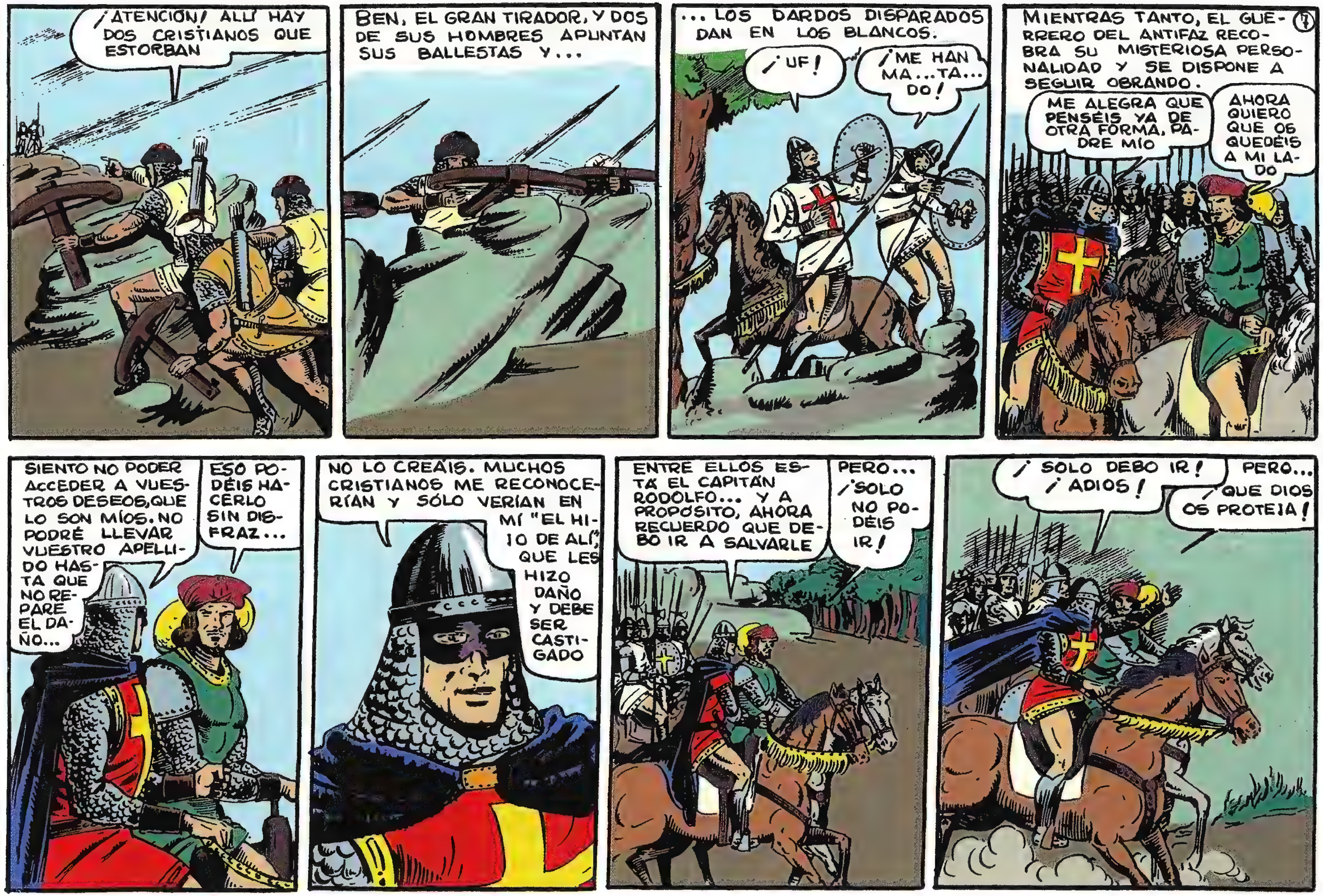
¡ATENCIÓN! ALLÍ HAY DOS CRISTIANOS QUE ESTORBAN
BEN, EL GRAN TIRADOR, Y DOS DE SUS HOMBRES APUNTAN SUS BALLESTAS Y...
... LOS DARDOS DISPARADOS DAN EN LOS BLANCOS.
¡UF!
¡ME HAN MA...TA...DO!
MIENTRAS TANTO, EL GUERRERO DEL ANTIFAZ RECOBRA SU MISTERIOSA PERSONALIDAD Y SE DISPONE A SEGUIR OBRANDO.
7
ME ALEGRA QUE PENSÉIS YA DE OTRA FORMA, PADRE MÍO
AHORA QUIERO QUE OS QUEDÉIS A MI LADO
SIENTO NO PODER ACCEDER A VUESTROS DESEOS, QUE LO SON MÍOS. NO PODRÉ LLEVAR VUESTRO APELLIDO HASTA QUE NO REPARE EL DAÑO...
ESO PODÉIS HACERLO SIN DISFRAZ...
NO LO CREÁIS. MUCHOS CRISTIANOS ME RECONOCERÍAN Y SÓLO VERÍAN EN MÍ "EL HIJO DE ALÍ", QUE LES HIZO DAÑO Y DEBE SER CASTIGADO
ENTRE ELLOS ESTÁ EL CAPITÁN RODOLFO... Y A PROPÓSITO, AHORA RECUERDO QUE DEBO IR A SALVARLE
PERO... ¡SOLO NO PODÉIS IR!
¡SOLO DEBO IR! ¡ADIÓS!
PERO... ¡QUE DIOS OS PROTEJA!

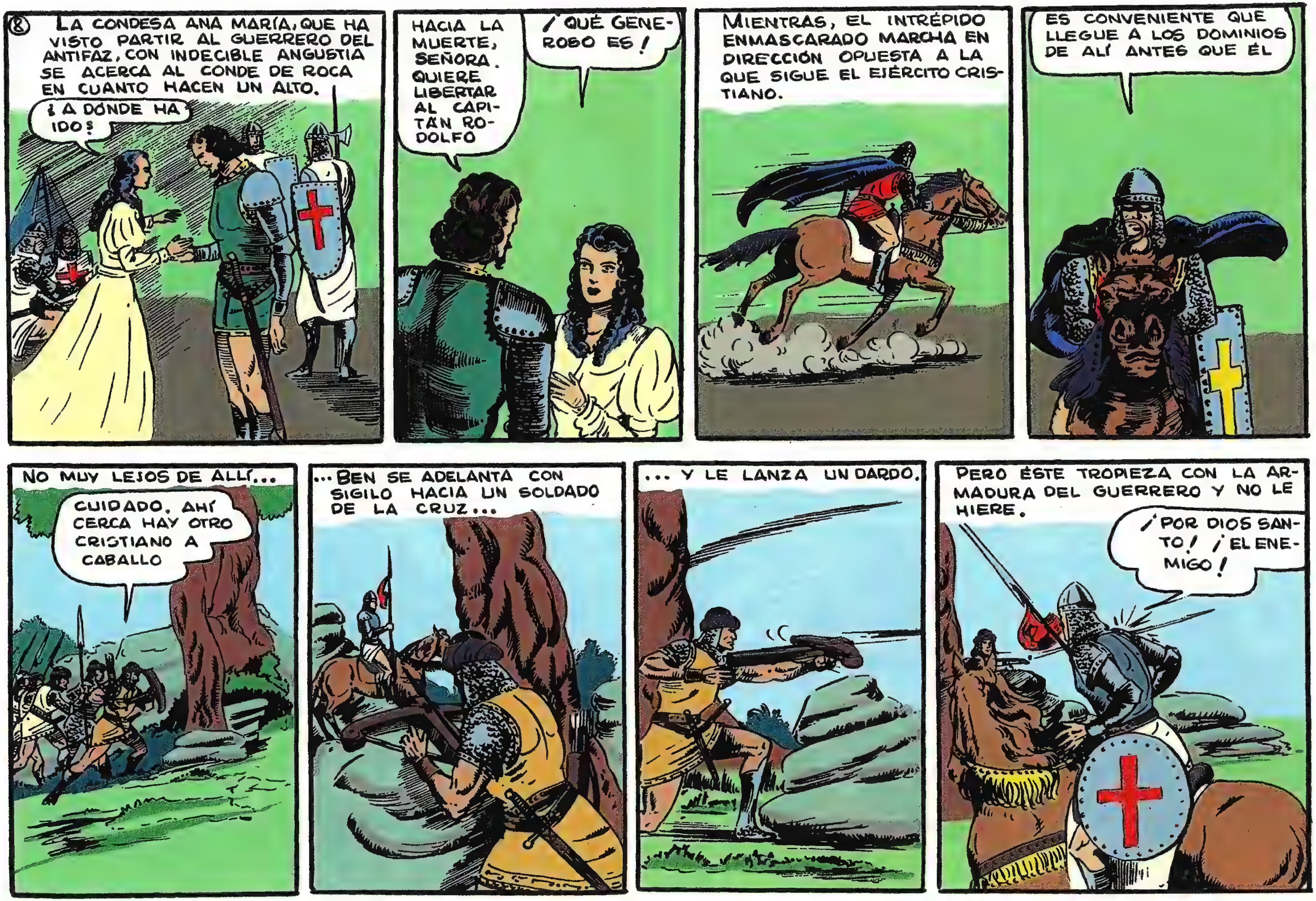
8
LA CONDESA ANA MARÍA, QUE HA VISTO PARTIR AL GUERRERO DEL ANTIFAZ, CON INDECIBLE ANGUSTIA SE ACERCA AL CONDE DE ROCA EN CUANTO HACEN UN ALTO.
¿A DONDE HA IDO?
HACIA LA MUERTE, SEÑORA. QUIERE LIBERTAR AL CAPITÁN RODOLFO
¡QUÉ GENEROSO ES!
MIENTRAS, EL INTRÉPIDO ENMASCARADO MARCHA EN DIRECCIÓN OPUESTA A LA QUE SIGUE EL EJÉRCITO CRISTIANO.
ES CONVENIENTE QUE LLEGUE A LOS DOMINIOS DE ALÍ ANTES QUE ÉL
NO MUY LEJOS DE ALLÍ...
CUIDADO. AHÍ CERCA HAY OTRO CRISTIANO A CABALLO
...BEN SE ADELANTA CON SIGILO HACIA UN SOLDADO DE LA CRUZ...
... Y LE LANZA UN DARDO.
PERO ÉSTE TROPIEZA CON LA ARMADURA DEL GUERRERO Y NO LE HIERE.
¡POR DIOS SANTO! ¡EL ENEMIGO!

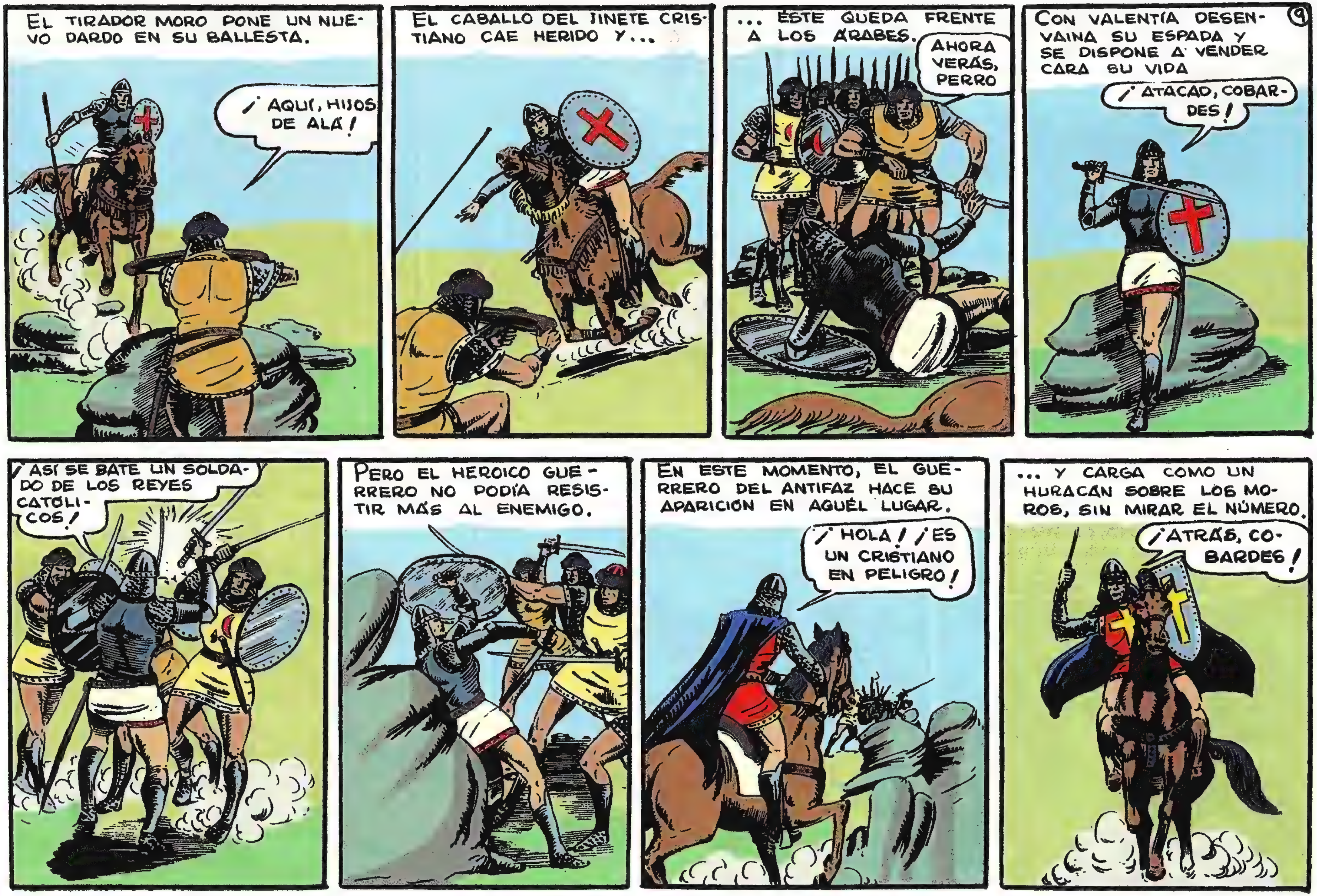
9
EL TIRADOR MORO PONE UN NUEVO DARDO EN SU BALLESTA.
¡AQUÍ, HIJOS DE ALÁ!
EL CABALLO DEL JINETE CRISTIANO CAE HERIDO Y...
... ÉSTE QUEDA FRENTE A LOS ÁRABES.
AHORA VERÁS, PERRO
CON VALENTÍA DESENVAINA SU ESPADA Y SE DISPONE A VENDER CARA SU VIDA
¡ATACAD, COBARDES!
¡ASÍ SE BATE UN SOLDADO DE LOS REYES CATÓLICOS!
PERO EL HEROICO GUERRERO NO PODÍA RESISTIR MÁS AL ENEMIGO.
EN ESTE MOMENTO, EL GUERRERO DEL ANTIFAZ HACE SU APARICIÓN EN AQUÉL LUGAR.
¡HOLA! ¡ES UN CRISTIANO EN PELIGRO!
... Y CARGA COMO UN HURACÁN SOBRE LOS MOROS, SIN MIRAR EL NÚMERO.
¡ATRÁS, COBARDES!

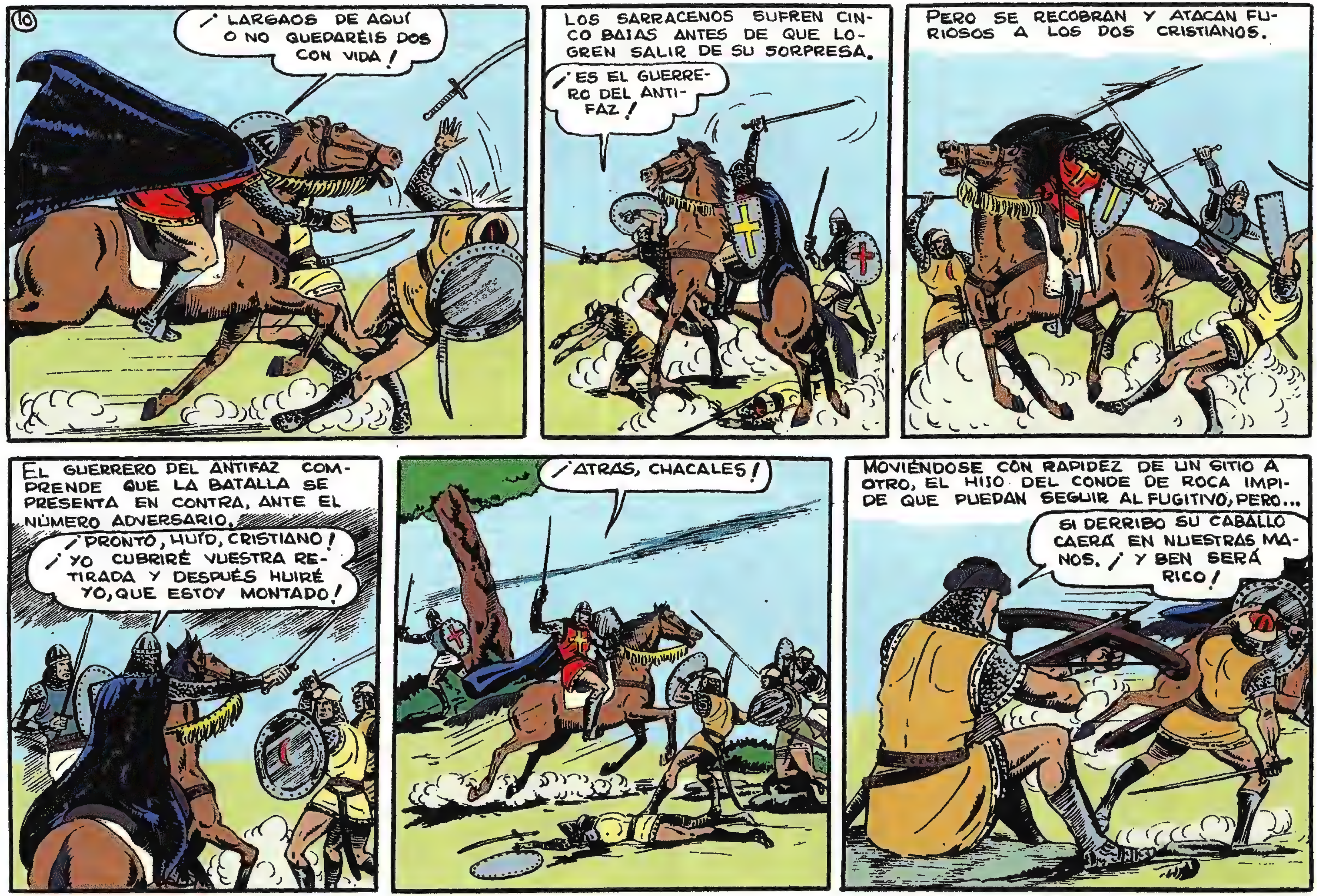
10
¡LARGAOS DE AQUÍ O NO QUEDARÉIS DOS CON VIDA!
LOS SARRACENOS SUFREN CINCO BAJAS ANTES DE QUE LOGREN SALIR DE SU SORPRESA.
¡ES EL GUERRERO DEL ANTIFAZ!
PERO SE RECOBRAN Y ATACAN FURIOSOS A LOS DOS CRISTIANOS.
EL GUERRERO DEL ANTIFAZ COMPRENDE QUE LA BATALLA SE PRESENTA EN CONTRA, ANTE EL NÚMERO ADVERSARIO.
¡PRONTO, HUÍD, CRISTIANO! ¡YO CUBRIRÉ VUESTRA RETIRADA Y DESPUÉS HUIRÉ YO, QUE ESTOY MONTADO!
¡ATRAS, CHACALES!
MOVIÉNDOSE CON RAPIDEZ DE UN SITIO A OTRO, EL HIJO DEL CONDE DE ROCA IMPIDE QUE PUEDAN SEGUIR AL FUGITIVO, PERO...
SI DERRIBO SU CABALLO CAERÁ EN NUESTRAS MANOS. ¡Y BEN SERÁ RICO!

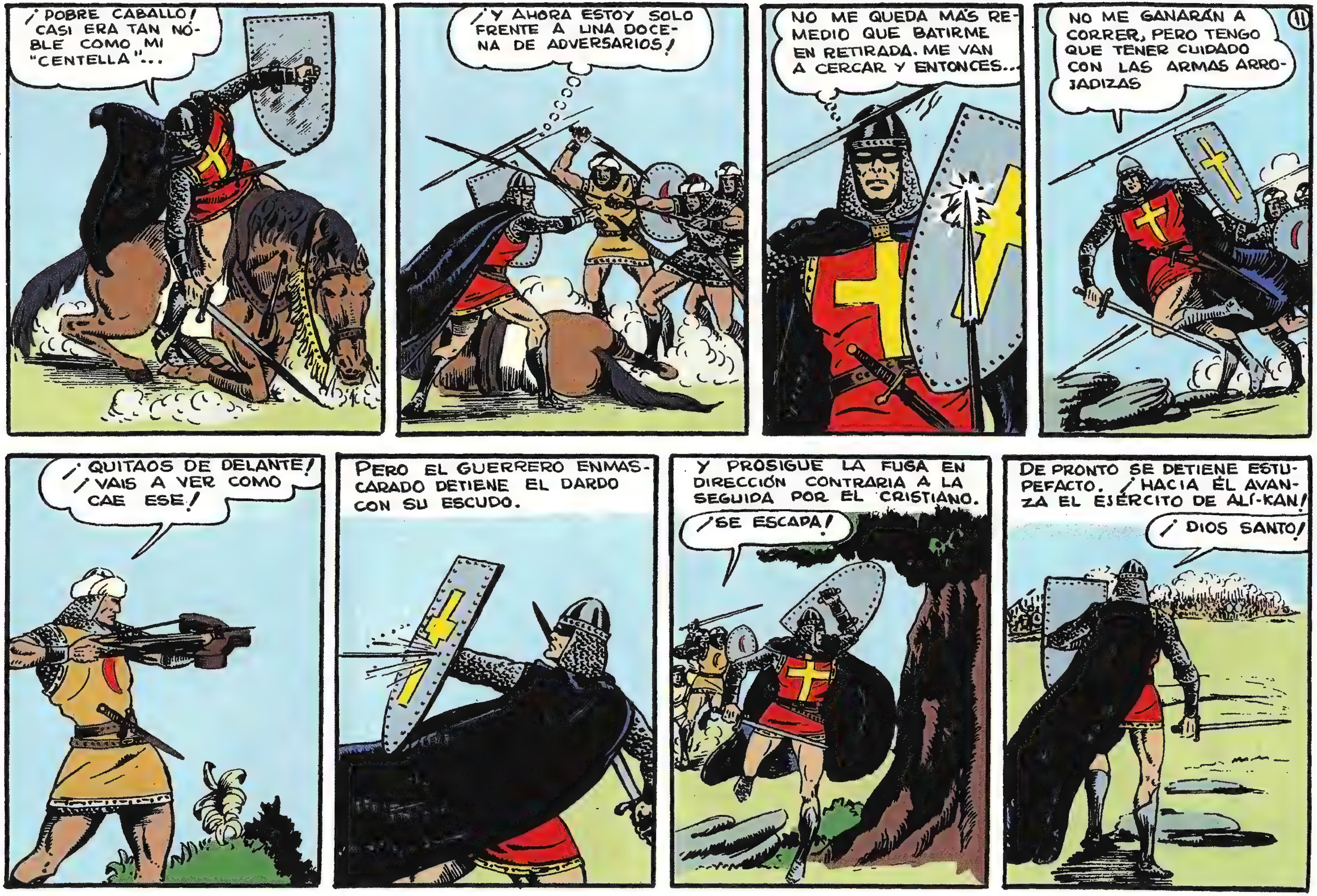
¡POBRE CABALLO! CASI ERA TAN NOBLE COMO MI "CENTELLA"...
¡Y AHORA ESTOY SOLO FRENTE A UNA DOCENA DE ADVERSARIOS!
NO ME QUEDA MÁS REMEDIO QUE BATIRME EN RETIRADA. ME VAN A CERCAR Y ENTONCES...
11
NO ME GANARÁN A CORRER, PERO TENGO QUE TENER CUIDADO CON LAS ARMAS ARROJADIZAS
¡QUITAOS DE DELANTE! ¡VAIS A VER COMO CAE ESE!
PERO EL GUERRERO ENMASCARADO DETIENE EL DARDO CON SU ESCUDO.
Y PROSIGUE LA FUGA EN DIRECCIÓN CONTRARIA A LA SEGUIDA POR EL CRISTIANO.
¡SE ESCAPA!
DE PRONTO SE DETIENE ESTUPEFACTO. ¡HACIA ÉL AVANZA EL EJÉRCITO DE ALÍ-KAN!
¡DIOS SANTO!

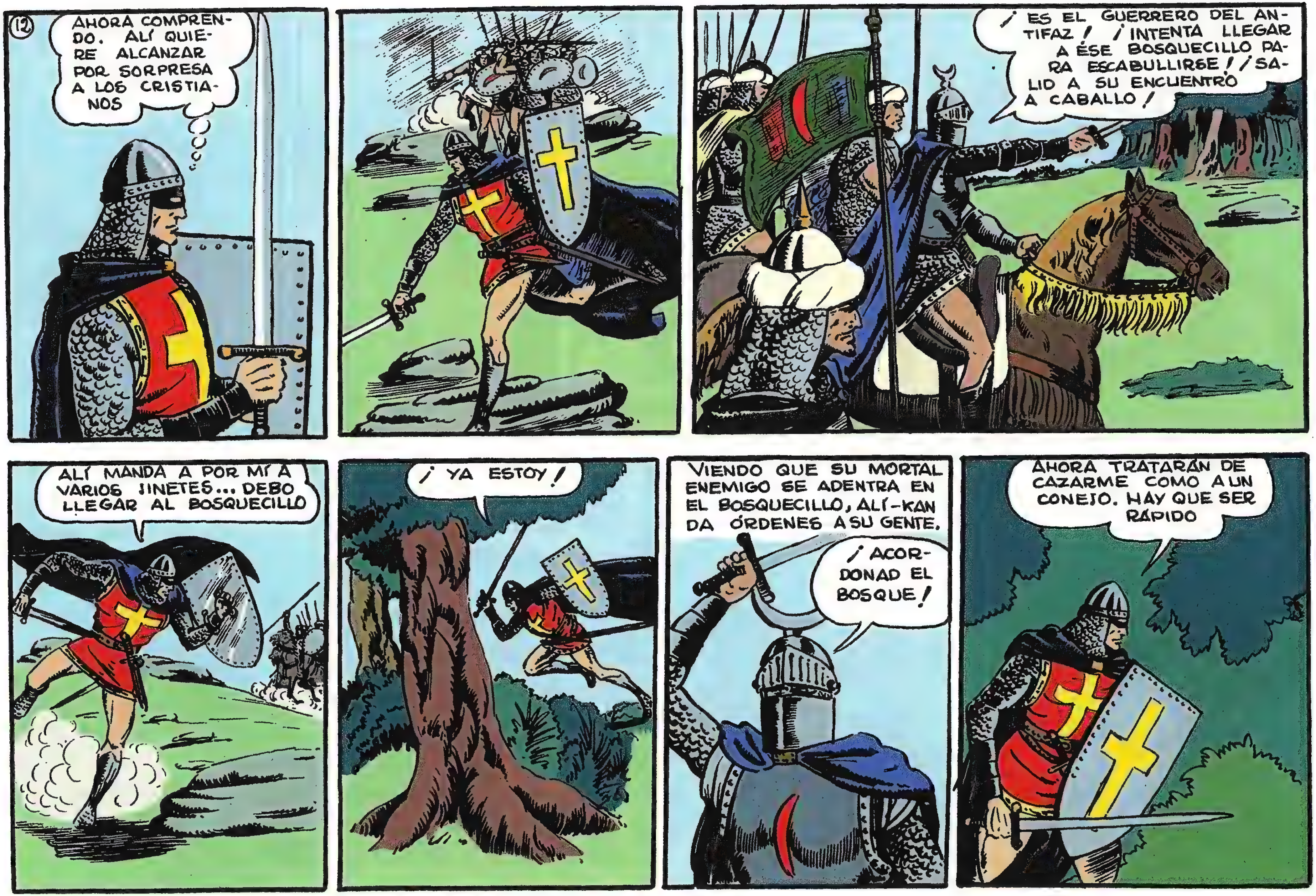
12
AHORA COMPRENDO. ALÍ QUIERE ALCANZAR POR SORPRESA A LOS CRISTIANOS
¡ES EL GUERRERO DEL ANTIFAZ! ¡INTENTA LLEGAR A ÉSE BOSQUECILLO PARA ESCABULLIRSE! ¡SALID A SU ENCUENTRO A CABALLO!
ALÍ MANDA A POR MÍ A VARIOS JINETES... DEBO LLEGAR AL BOSQUECILLO
¡YA ESTOY!
VIENDO QUE SU MORTAL ENEMIGO SE ADENTRA EN EL BOSQUECILLO, ALÍ-KAN DA ÓRDENES A SU GENTE.
¡ACORDONAD EL BOSQUE!
AHORA TRATARÁN DE CAZARME COMO A UN CONEJO. HAY QUE SER RÁPIDO

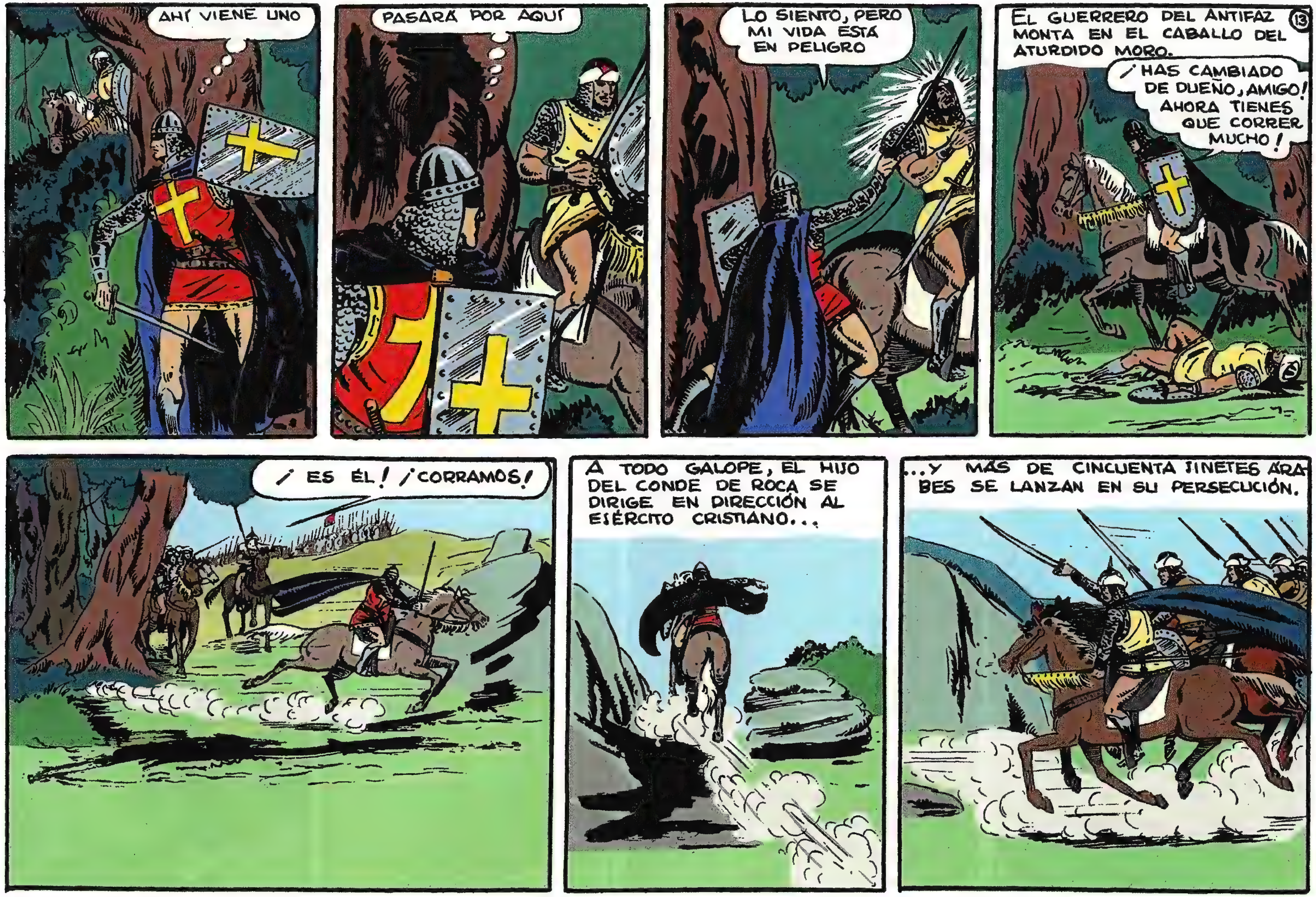
AHÍ VIENE UNO
PASARÁ POR AQUÍ
LO SIENTO, PERO MI VIDA ESTÁ EN PELIGRO
EL GUERRERO DEL ANTIFAZ MONTA EN EL CABALLO DEL ATURDIDO MORO.
13
¡HAS CAMBIADO DE DUEÑO, AMIGO! AHORA TIENES QUE CORRER MUCHO!
¡ES ÉL! ¡CORRAMOS!
A TODO GALOPE, EL HIJO DEL CONDE DE ROCA SE DIRIGE EN DIRECCIÓN AL EJÉRCITO CRISTIANO...
...Y MÁS DE CINCUENTA JINETES ÁRABES SE LANZAN EN SU PERSECUCIÓN.

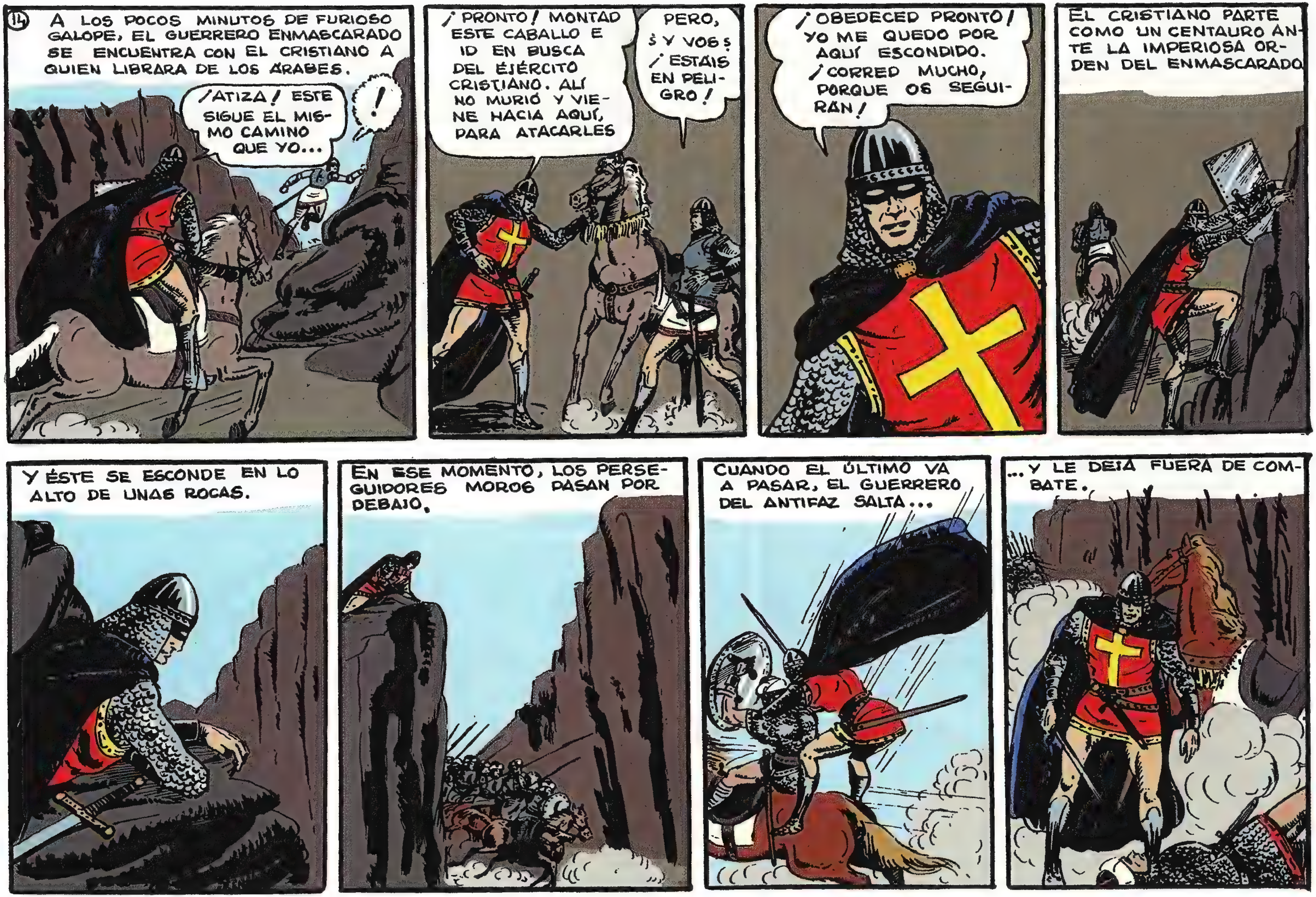
14
A LOS POCOS MINUTOS DE FURIOSO GALOPE, EL GUERRERO ENMASCARADO SE ENCUENTRA CON EL CRISTIANO A QUIEN LIBRARA DE LOS ÁRABES.
¡ATIZA! ESTE SIGUE EL MISMO CAMINO QUE YO...
!
¡PRONTO! MONTAD ESTE CABALLO E ID EN BUSCA DEL EJÉRCITO CRISTIANO. ALÍ NO MURIÓ Y VIENE HACIA AQUÍ, PARA ATACARLES
PERO, ¿Y VOS? ¡ESTÁIS EN PELIGRO!
¡OBEDECED PRONTO! YO ME QUEDO POR AQUÍ ESCONDIDO. ¡CORRED MUCHO, PORQUE OS SEGUIRÁN!
EL CRISTIANO PARTE COMO UN CENTAURO ANTE LA IMPERIOSA ORDEN DEL ENMASCARADO
Y ÉSTE SE ESCONDE EN LO ALTO DE UNAS ROCAS.
EN ESE MOMENTO, LOS PERSEGUIDORES MOROS PASAN POR DEBAJO.
CUANDO EL ÚLTIMO VA A PASAR, EL GUERRERO DEL ANTIFAZ SALTA...
...Y LE DEJA FUERA DE COMBATE.

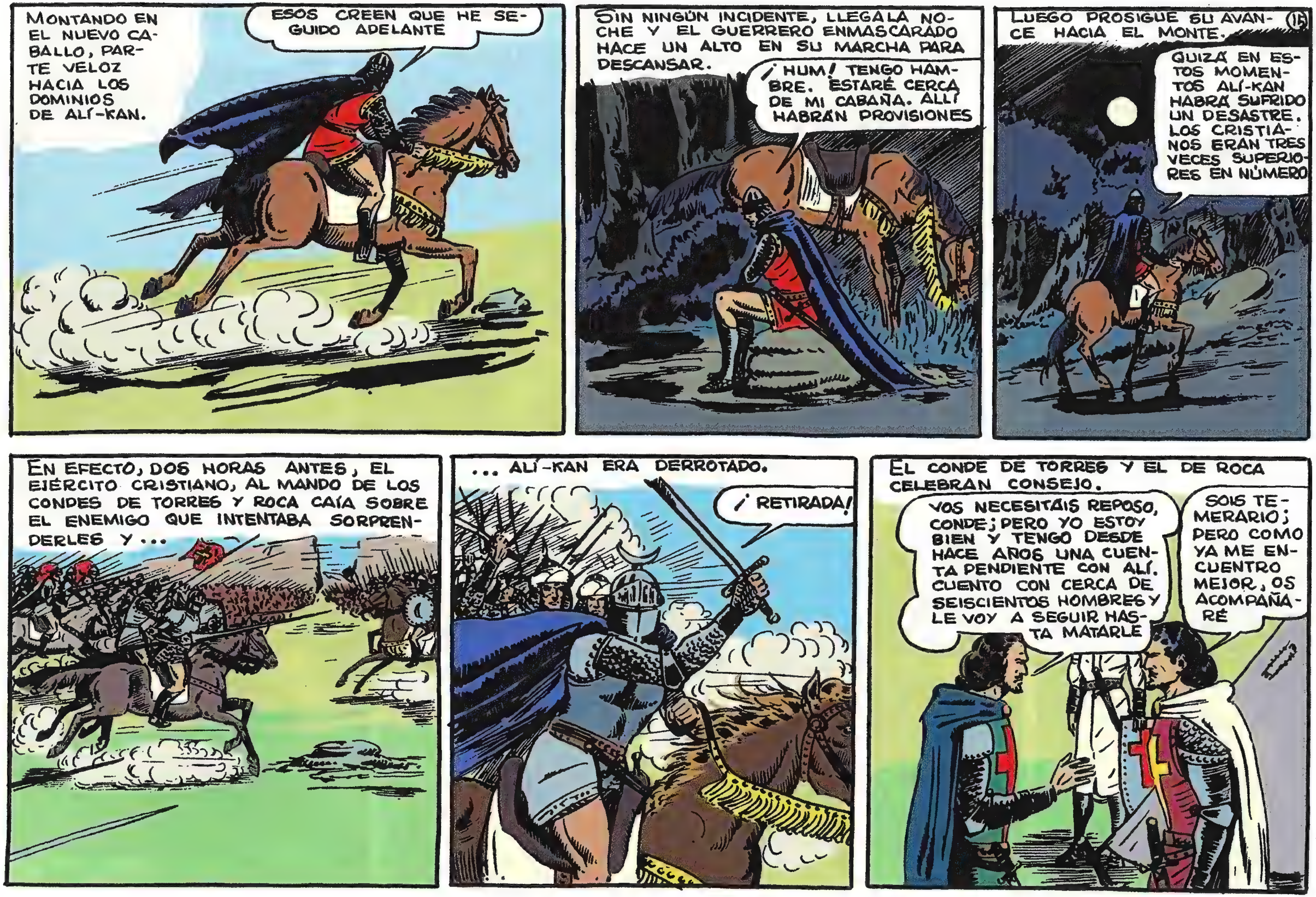

MONTANDO EN EL NUEVO CABALLO, PARTE VELOZ HACIA LOS DOMINIOS DE ALÍ-KAN.
ESOS CREEN QUE HE SEGUIDO ADELANTE
SIN NINGÚN INCIDENTE, LLEGA LA NOCHE Y EL GUERRERO ENMASCARADO HACE UN ALTO EN SU MARCHA PARA DESCANSAR.
¡HUM! TENGO HAMBRE. ESTARÉ CERCA DE MI CABAÑA. ALLÍ HABRÁN PROVISIONES
LUEGO PROSIGUE SU AVANCE HACIA EL MONTE.
15
QUIZÁ EN ESTOS MOMENTOS ALÍ-KAN HABRÁ SUFRIDO UN DESASTRE. LOS CRISTIANOS ERAN TRES VECES SUPERIORES EN NÚMERO
EN EFECTO, DOS HORAS ANTES, EL EJÉRCITO CRISTIANO, AL MANDO DE LOS CONDES DE TORRES Y ROCA CAÍA SOBRE EL ENEMIGO QUE INTENTABA SORPRENDERLES Y...
... ALÍ-KAN ERA DERROTADO.
¡RETIRADA!
EL CONDE DE TORRES Y EL DE ROCA CELEBRAN CONSEJO.
VOS NECESITAIS REPOSO, CONDE; PERO YO ESTOY BIEN Y TENGO DESDE HACE AÑOS UNA CUENTA PENDIENTE CON ALÍ. CUENTO CON CERCA DE SEISCIENTOS HOMBRES Y LE VOY A SEGUIR HASTA MATARLE
SOIS TEMERARIO; PERO COMO YA ME ENCUENTRO MEJOR, OS ACOMPAÑARÉ

16
NO INSISTÁIS, CONDE. IRÉ Y LE SEGUIRÉ HASTA EL FIN. DEBO SECUNDAR A MI HIJO
VEO QUE ESTÁIS DECIDIDO. SI CORRIÉRAIS ALGÚN PELIGRO AVISADME EN SEGUIDA
MIENTRAS TANTO, EL GUERRERO DEL ANTIFAZ LLEGABA A SU CHOZA.
NO DEBE HABER NADIE. EL SILENCIO ES ABSOLUTO
NO HAY GENTE
POR FIN ESTOY DE NUEVO EN MI CHOZA
UN MORO RAQUÍTICO, ESCONDIDO DETRÁS DE LA PUERTA, ALZA UN PESADO ESPADÓN Y...
... LO DESCARGA SOBRE LA CABEZA DEL HIJO DEL CONDE DE ROCA.
¡JA, JA, JA! YA SABÍA YO QUE VOLVERÍAS. ¡JA, JA, JA!
NO ESTÁS MUERTO ¡EH! SÓLO ESTÁS DESVANECIDO, PERO NO TE MOVERÁS SI YO NO QUIERO. ¡KAF TIENE PACIENCIA! ¡JA, JA, JA!
FIN

FRENTE al PELIGRO
con
EL GUERRERO DEL ANTIFAZ
75 cts

FRENTE AL PELIGRO con
"EL GUERRERO DEL ANTIFAZ"
por Ma Gago
"EL GUERRERO DEL ANTIFAZ" LUCHA AL LADO DE LOS REYES CATÓLICOS, PERO LO HACE CUBIERTO CON UN ANTIFAZ PARA GUARDAR SU DOLOROSO SECRETO.
AL RETIRARSE A DESCANSAR A SU CABAÑA, ANTES DE EMPRENDER UNA NUEVA MISION, "EL GUERRERO DEL ANTIFAZ" ES SORPRENDIDO POR UN MORO QUE ESPERABA SU APARICION.
¡CUANTO DARÍA MI SEÑOR, EL GRAN ALÍ-KAN POR ESTAR AHORA EN MI LUGAR!
¡NO TE MATARÉ YO! ¡A ÉL LE AGRADARÁ HACERLO Y ME RECOMPENSARÁ!
1
TE ATARÉ BIEN E IRÉ EN BUSCA DE MIS HERMANOS... QUE NO ESTARÁN LEJOS...
EL APREHENSOR SE ALEJA VELOZ Y EL ENMASCARADO QUEDA SOLO.
PERO A LOS POCOS MINUTOS VUELVE EN SÍ Y . . .
TENGO QUE SOLTARME. ESTOY EN PELIGRO...
...PUGNA POR SOLTARSE . . .
¡CARAY! ME HAN SUJETADO FUERTE... ¡PERO AL FIN CEDERÁN...

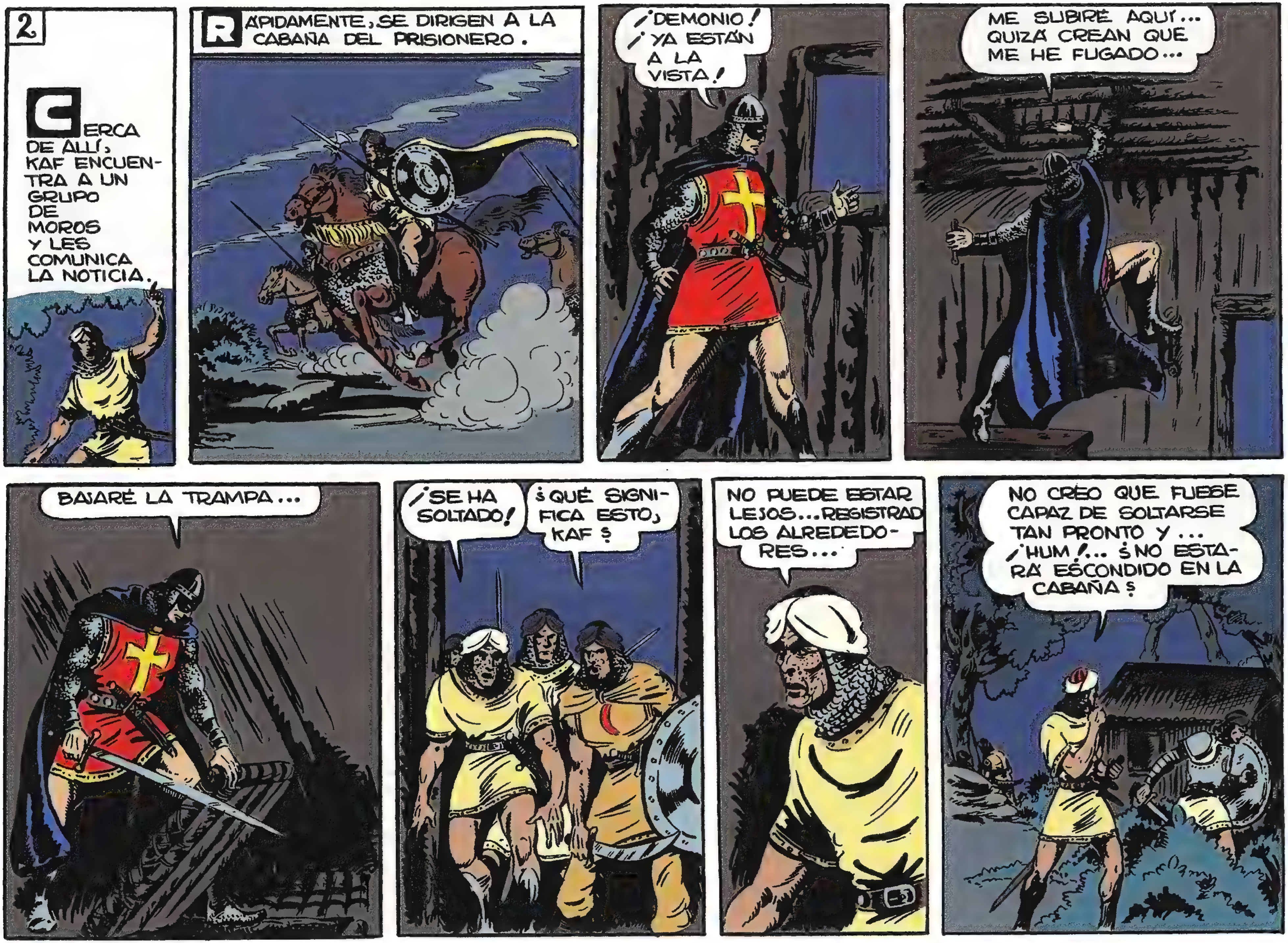
2
CERCA DE ALLÍ, KAF ENCUENTRA A UN GRUPO DE MOROS Y LES COMUNICA LA NOTICIA.
RÁPIDAMENTE, SE DIRIGEN A LA CABAÑA DEL PRISIONERO.
¡DEMONIO! ¡YA ESTÁN A LA VISTA!
ME SUBIRÉ AQUÍ... QUIZÁ CREAN QUE ME HE FUGADO...
BAJARÉ LA TRAMPA...
¡SE HA SOLTADO!
¿QUÉ SIGNIFICA ESTO, KAF?
NO PUEDE ESTAR LEJOS... REGISTRAD LOS ALREDEDORES...
NO CREO QUE FUESE CAPAZ DE SOLTARSE TAN PRONTO Y... ¡HUM!... ¿NO ESTARÁ ESCONDIDO EN LA CABAÑA?

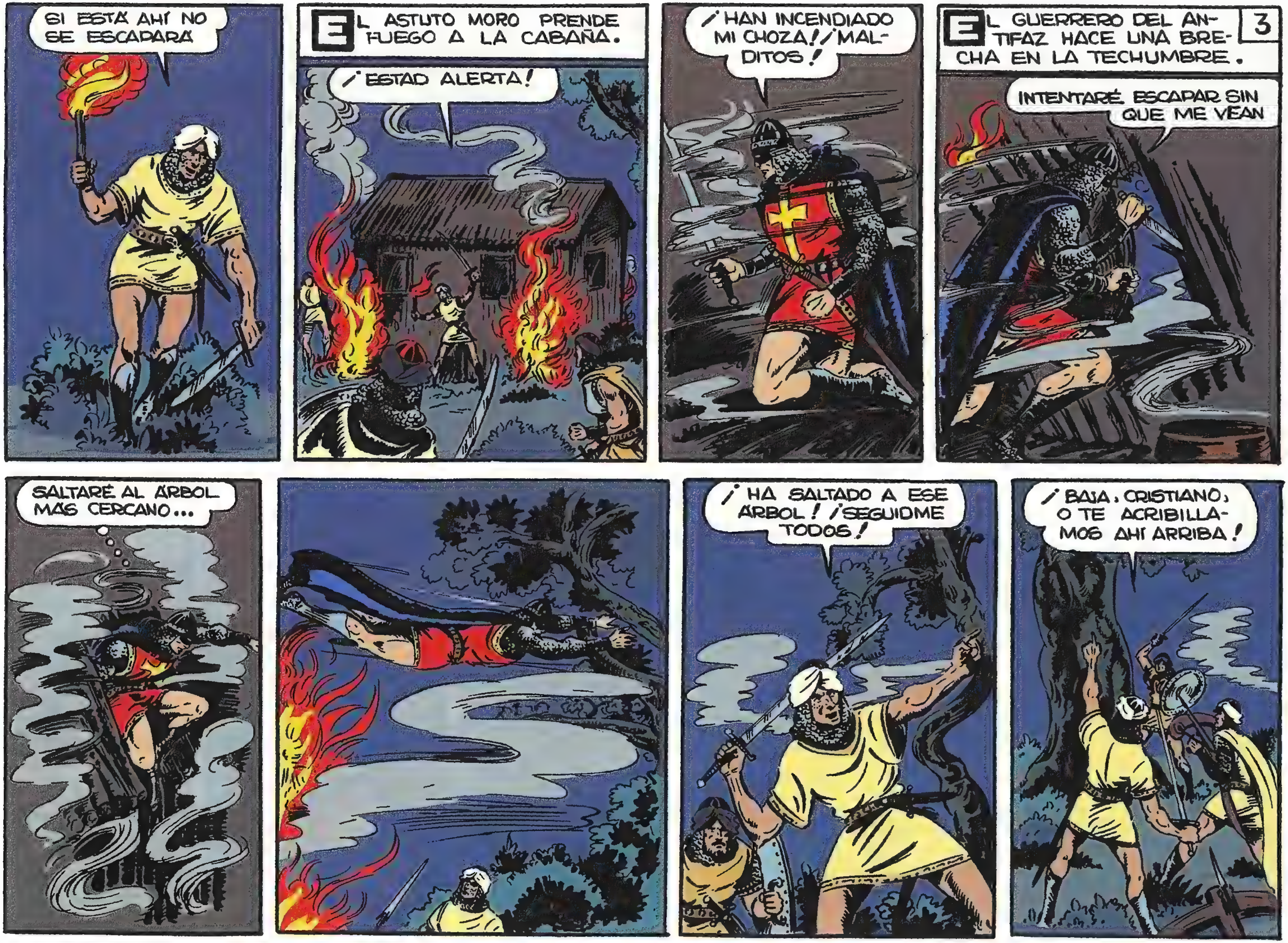
SI ESTÁ AHÍ NO SE ESCAPARÁ
EL ASTUTO MORO PRENDE FUEGO A LA CABAÑA.
¡ESTAD ALERTA!
¡HAN INCENDIADO MI CHOZA! ¡MALDITOS!
3
EL GUERRERO DEL ANTIFAZ HACE UNA BRECHA EN LA TECHUMBRE.
INTENTARÉ ESCAPAR SIN QUE ME VEAN
SALTARÉ AL ÁRBOL MÁS CERCANO...
¡HA SALTADO A ESE ÁRBOL! ¡SEGUIDME TODOS!
¡BAJA, CRISTIANO, O TE ACRIBILLAMOS AHÍ ARRIBA!

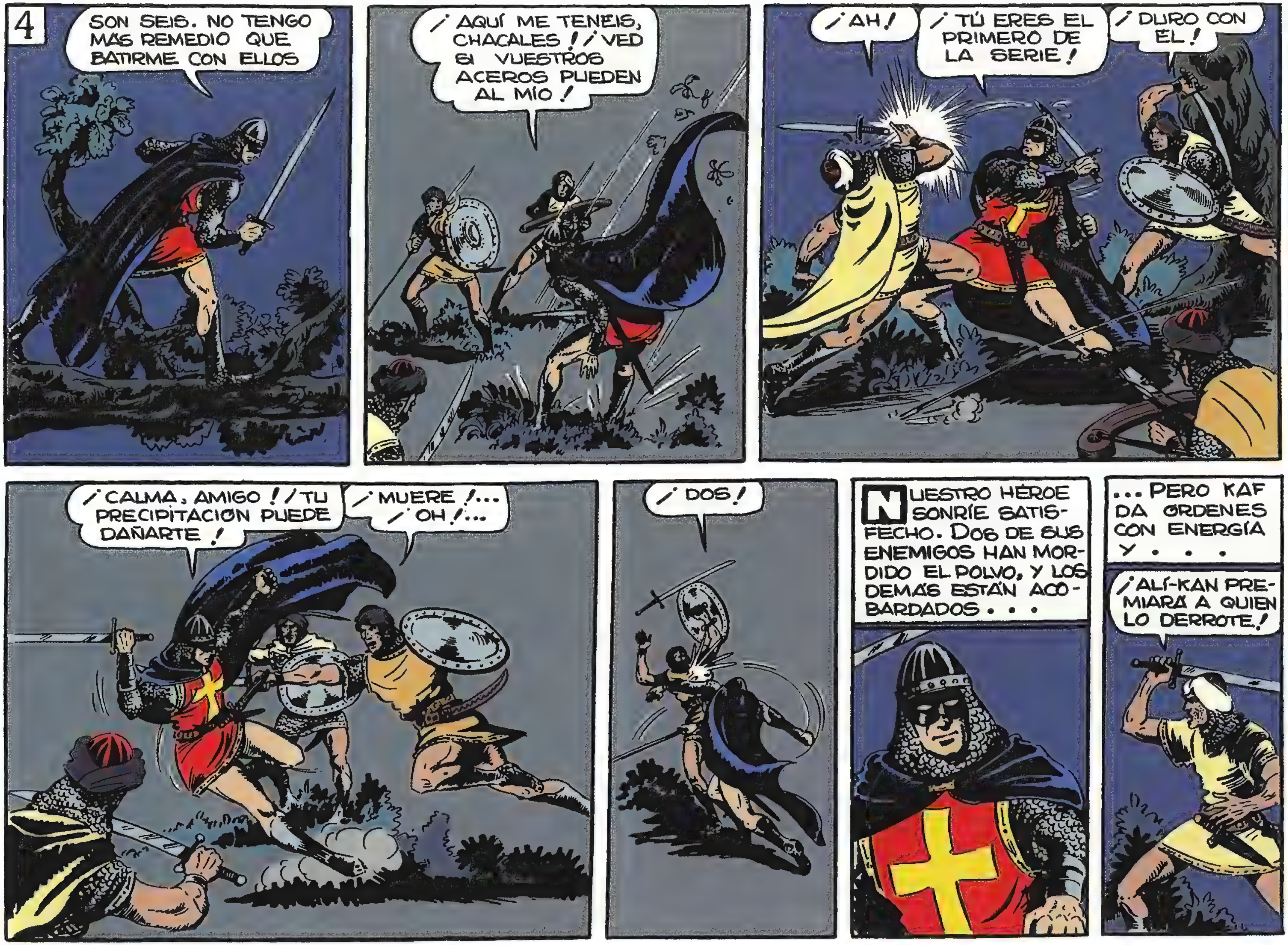
4
SON SEIS. NO TENGO MÁS REMEDIO QUE BATIRME CON ELLOS
¡ AQUÍ ME TENÉIS, CHACALES ! ¡ VED SI VUESTROS ACEROS PUEDEN AL MÍO !
¡ AH !
¡ TÚ ERES EL PRIMERO DE LA SERIE !
¡ DURO CON ÉL !
¡ CALMA, AMIGO ! ¡ TU PRECIPITACIÓN PUEDE DAÑARTE !
¡ MUERE !... ¡ OH !...
¡ DOS !
NUESTRO HÉROE SONRÍE SATISFECHO. DOS DE SUS ENEMIGOS HAN MORDIDO EL POLVO, Y LOS DEMÁS ESTÁN ACOBARDADOS . . .
... PERO KAF DA ÓRDENES CON ENERGÍA Y . . .
¡ ALÍ-KAN PREMIARÁ A QUIEN LO DERROTE !

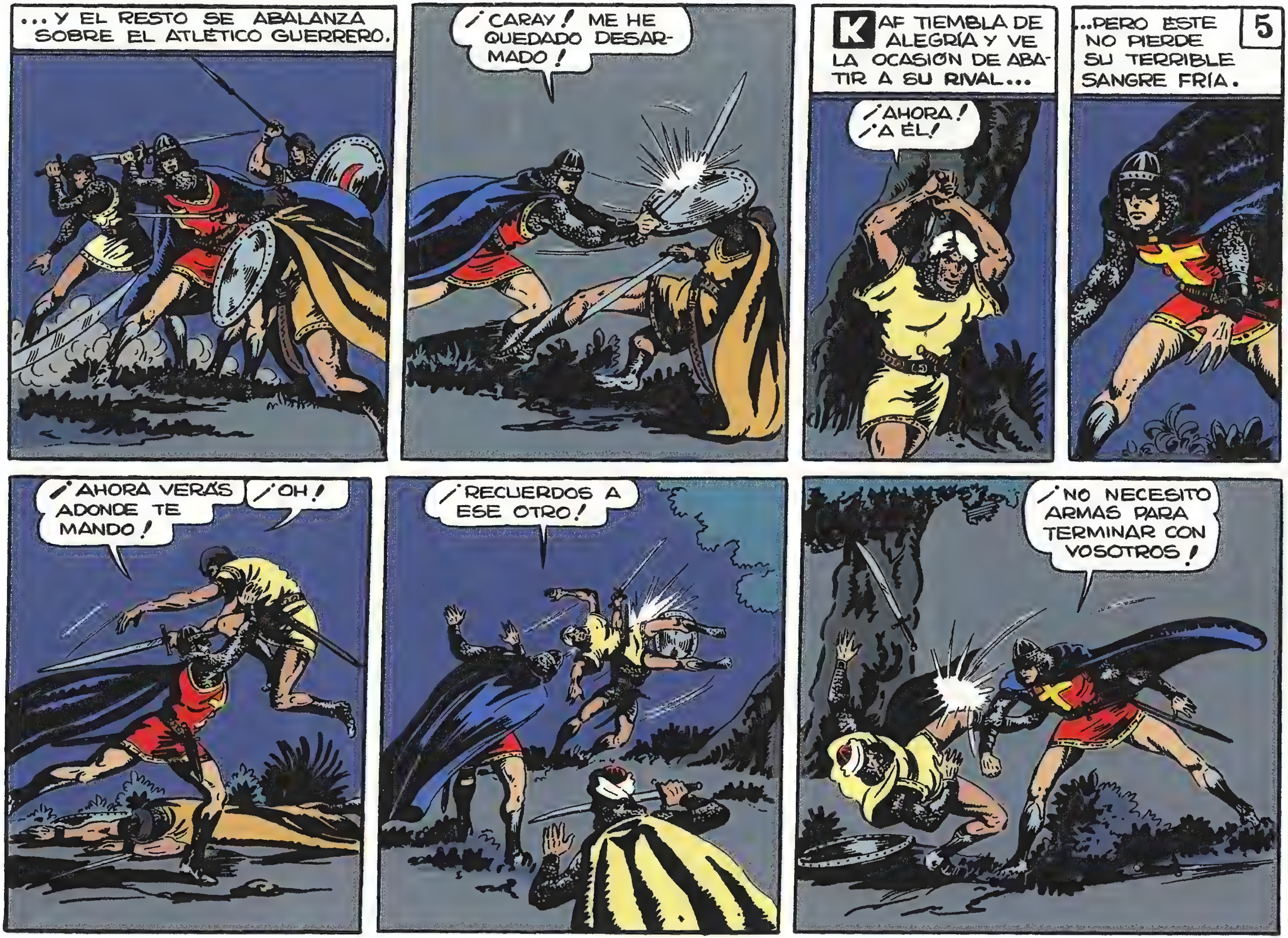

...Y EL RESTO SE ABALANZA SOBRE EL ATLÉTICO GUERRERO.
¡CARAY! ME HE QUEDADO DESARMADO!
KAF TIEMBLA DE ALEGRÍA Y VE LA OCASIÓN DE ABATIR A SU RIVAL...
¡AHORA! ¡A ÉL!
...PERO ESTE NO PIERDE SU TERRIBLE SANGRE FRÍA.
5
¡AHORA VERÁS ADONDE TE MANDO!
¡OH!
¡RECUERDOS A ESE OTRO!
¡NO NECESITO ARMAS PARA TERMINAR CON VOSOTROS!

6
LOS MOROS QUE QUEDAN LIGERAMENTE HERIDOS NO TIENEN DESEOS DE VOLVER AL ATAQUE, Y EL GUERRERO DEL ANTIFAZ RESULTA VENCEDOR.
¡MI CABAÑA DESTRUIDA! ¡MALDITOS SEAN!
HASTA QUE NO SE VAYA ESTE DIABLO, NO ME LEVANTARÉ DEL SUELO
BAJARÉ A LA CUEVA A POR MI "CENTELLA"
¡HOLA, CABALLITO! ¡TE NECESITO!
¡VAMOS A LOS DOMINIOS DE ALÍ-KAN!
KAF VE COMO SE ALEJA EL AUDAZ CRISTIANO.
¡SIGÁMOSLE!
¡PARECE QUE SE DIRIGE A NUESTRAS TIERRAS!
¡DEMONIO! ESOS TIPOS ME SIGUEN. ¡VOLVERÉ Y LES DARÉ LO SUYO!

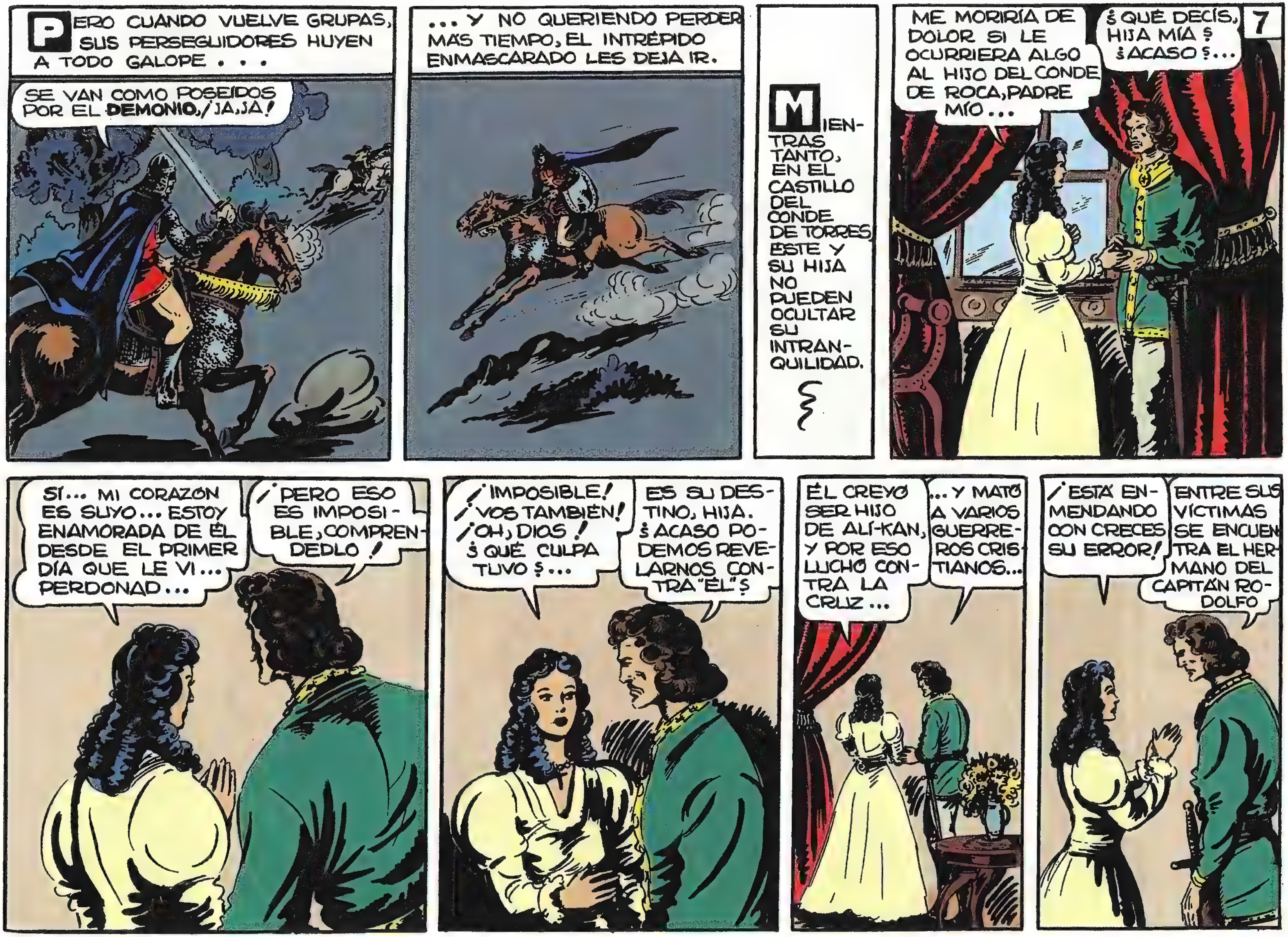
PERO CUANDO VUELVE GRUPAS, SUS PERSEGUIDORES HUYEN A TODO GALOPE . . .
SE VAN COMO POSEÍDOS POR EL **DEMONIO**, ¡JA, JA!
. . . Y NO QUERIENDO PERDER MÁS TIEMPO, EL INTRÉPIDO ENMASCARADO LES DEJA IR.
MIENTRAS TANTO, EN EL CASTILLO DEL CONDE DE TORRES, ÉSTE Y SU HIJA NO PUEDEN OCULTAR SU INTRANQUILIDAD.
ME MORIRÍA DE DOLOR SI LE OCURRIERA ALGO AL HIJO DEL CONDE DE ROCA, PADRE MÍO . . .
¿QUÉ DECÍS, HIJA MÍA? ¿ACASO? . . .
7
SÍ . . . MI CORAZÓN ES SUYO . . . ESTOY ENAMORADA DE ÉL DESDE EL PRIMER DÍA QUE LE VI . . . PERDONAD . . .
¡PERO ESO ES IMPOSIBLE, COMPRENDEDLO!
¡IMPOSIBLE! ¡VOS TAMBIÉN! ¡OH, DIOS! ¿QUÉ CULPA TUVO? . . .
ES SU DESTINO, HIJA. ¿ACASO PODEMOS REVELARNOS CONTRA "ÉL"?
ÉL CREYÓ SER HIJO DE ALÍ-KAN, Y POR ESO LUCHÓ CONTRA LA CRUZ . . .
. . . Y MATÓ A VARIOS GUERREROS CRISTIANOS . . .
¡ESTÁ ENMENDANDO CON CRECES SU ERROR!
ENTRE SUS VÍCTIMAS SE ENCUENTRA EL HERMANO DEL CAPITÁN RODOLFO

8
EL CAPITAN RODOLFO JURÓ MATAR AL QUE DIÓ MUERTE A SU HERMANO Y LO CUMPLIRÁ...
Y ÉL LO SABE, Y AÚN ASÍ HA IDO A LIBERTARLE CON RIESGO DE SU PROPIA VIDA
ES MUY NOBLE, HIJITA; PERO... EN UNO DE SUS CONTINUOS ENCUENTROS SUCUMBIRÁ Y... ¡ES MEJOR QUE DEIS FRENO A VUESTROS SENTIMIENTOS!
¡NO PUEDO! ¡NO PUEDO! SI ÉL SUCUMBE... YO LE SEGUIRÉ...
¡VAMOS, HIJA MÍA!... ¿POR QUÉ NO PENSÁIS EN EL CONDE DE LOS PICOS?... ES JOVEN, FUERTE, VALIENTE...
¡POR FAVOR, PADRE QUERIDO! SÉ TODO ESO Y TAMBIÉN QUE ME AMA... PERO NO PUEDO CORRESPONDERLE... ¡NO LE QUIERO!
BIEN. DEJEMOS ESTO. MAÑANA ESTARÁ AQUÍ... OS RUEGO QUE SEÁIS AMABLE CON ÉL
PROCURARÉ COMPLACEROS
AL DÍA SIGUIENTE, EL CONDE DE LOS PICOS HACÍA SU APARICIÓN EN EL CONDADO DE TORRES, SEGUIDO DE BUENA PARTE DE SUS VASALLOS.
ME HONRA VUESTRA PRESENCIA EN MI CASTILLO
GRACIAS, CONDE
DESEABA VEROS, ANA MARÍA
BIEN... GRACIAS, CONDE. SOIS MUY GALANTE.
VOY A LA GUERRA, ¿LO SABÉIS? SIEMPRE PENSARÉ EN VOS... Y CUANDO VUELVA... DESEARÍA SER...
¡POR DIOS, CONDE!... ¡OH, PERDONAD!... YO REZARÉ POR VOS...

MIENTRAS, EL GUERRERO DEL ANTIFAZ PENETRA EN LOS DOMINIOS DEL TEMIBLE ALÍ-KAN.
TIENES QUE ESPERARME AQUÍ, "CENTELLA". TENGO QUE IR SOLO
ESPERO QUE NO ME RECONOCERÁN BAJO ESTE DISFRAZ
¿QUÉ TRAES?
¡UN MENSAJE PERSONAL PARA EL GRAN ALÍ!
ESTÁ BIEN. PASA
9
YA ESTOY DENTRO. AHORA AVERIGUARÉ DONDE TIENEN A LOS PRISIONEROS
ALÍ HA ORDENADO LA MUERTE DE TODOS LOS PRISIONEROS CRISTIANOS PARA ESTA TARDE
YA LO SÉ. QUIERE DEMOSTRAR ASÍ QUE NO TEME LAS IRAS DE SUS ENEMIGOS
!
¡CARAY! ¡CASI NO LLEGO A TIEMPO! ¿QUE HARÉ?
EN AQUEL MOMENTO, ALÍ KAN HABLABA CON EL CAPITÁN RODOLFO.
ESTA TARDE MORIRÁS. TU SEÑOR SE ME ESCAPÓ GRACIAS AL GUERRERO DEL ANTIFAZ...
¡ESO ME ALEGRA MÁS QUE MI VIDA, MALDITO!

10
ESCUCHA CRISTIANO. TE VOY A DECIR QUIEN ES EL GUERRERO DEL ANTIFAZ. ¡ES MI HIJO! ¡MI ÚNICO HIJO!
¿TU HIJO? ¡MIENTES!
¿PARA QUÉ TE IBA A ENGAÑAR? ES UN TRAIDOR Y SE CUBRE POR ESO...
¡SIEMPRE CREÍ QUE OCULTABA ALGO MALO!... PERO...
SIENTO QUE TENGAS QUE MORIR, PORQUE TÚ PODRÍAS DESCUBRIRLE ANTE LOS TUYOS... EN FIN...
¡AHORA SÍ QUE QUISIERA VIVIR! ¡MATÓ A MI HERMANO Y JURÉ HACER LO MISMO CON ÉL... PERO... ¿POR QUÉ SE HA VUELTO CONTRA TI?
¡POR ALÁ! ESO ME INTERESA... SE VOLVIÓ CONTRA MÍ PORQUE ERA AMBICIOSO Y YO NO LE DABA LO QUE QUERÍA...
¡OJALÁ LO TUVIERA DELANTE!
¿LE MATARÍAS?
¡LO JURO POR CRISTO!
¡GUARDIAS! ¡SOLTAD AL PRISIONERO! ¡TE PERDONO CON TAL QUE CUMPLAS TU JURAMENTO!
!
MUCHO LE ODIAS CUANDO HACES ESTO, ALÍ-KAN
¡MÁS QUE TÚ, CRISTIANO!
¿QUIÉN SABE?

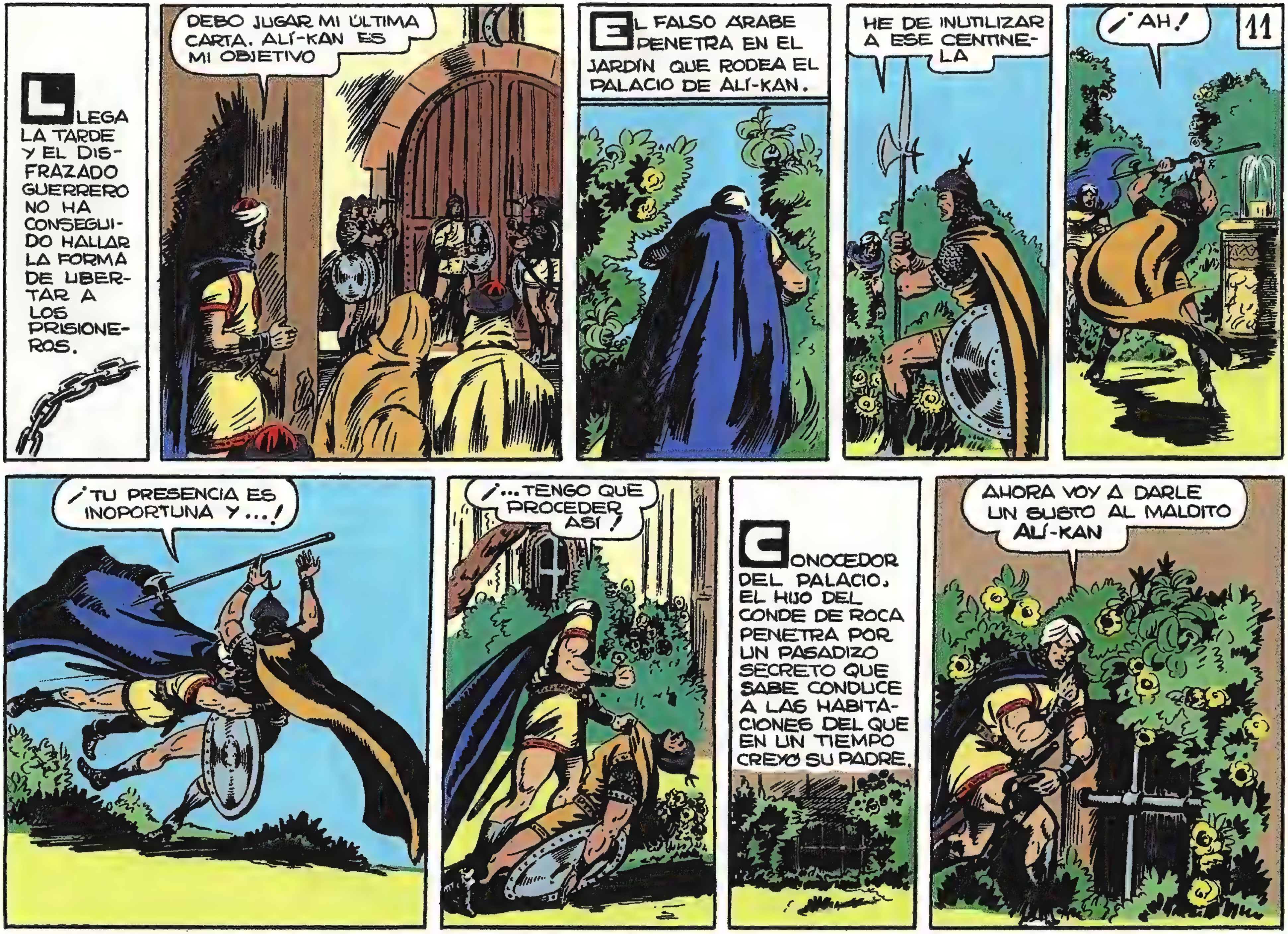

11
LLEGA LA TARDE Y EL DISFRAZADO GUERRERO NO HA CONSEGUIDO HALLAR LA FORMA DE LIBERTAR A LOS PRISIONEROS.
DEBO JUGAR MI ÚLTIMA CARTA. ALÍ-KAN ES MI OBJETIVO
EL FALSO ÁRABE PENETRA EN EL JARDÍN QUE RODEA EL PALACIO DE ALÍ-KAN.
HE DE INUTILIZAR A ESE CENTINELA
¡AH!
¡TU PRESENCIA ES INOPORTUNA Y...!
¡...TENGO QUE PROCEDER ASÍ!
CONOCEDOR DEL PALACIO, EL HIJO DEL CONDE DE ROCA PENETRA POR UN PASADIZO SECRETO QUE SABE CONDUCE A LAS HABITACIONES DEL QUE EN UN TIEMPO CREYÓ SU PADRE.
AHORA VOY A DARLE UN SUSTO AL MALDITO ALÍ-KAN

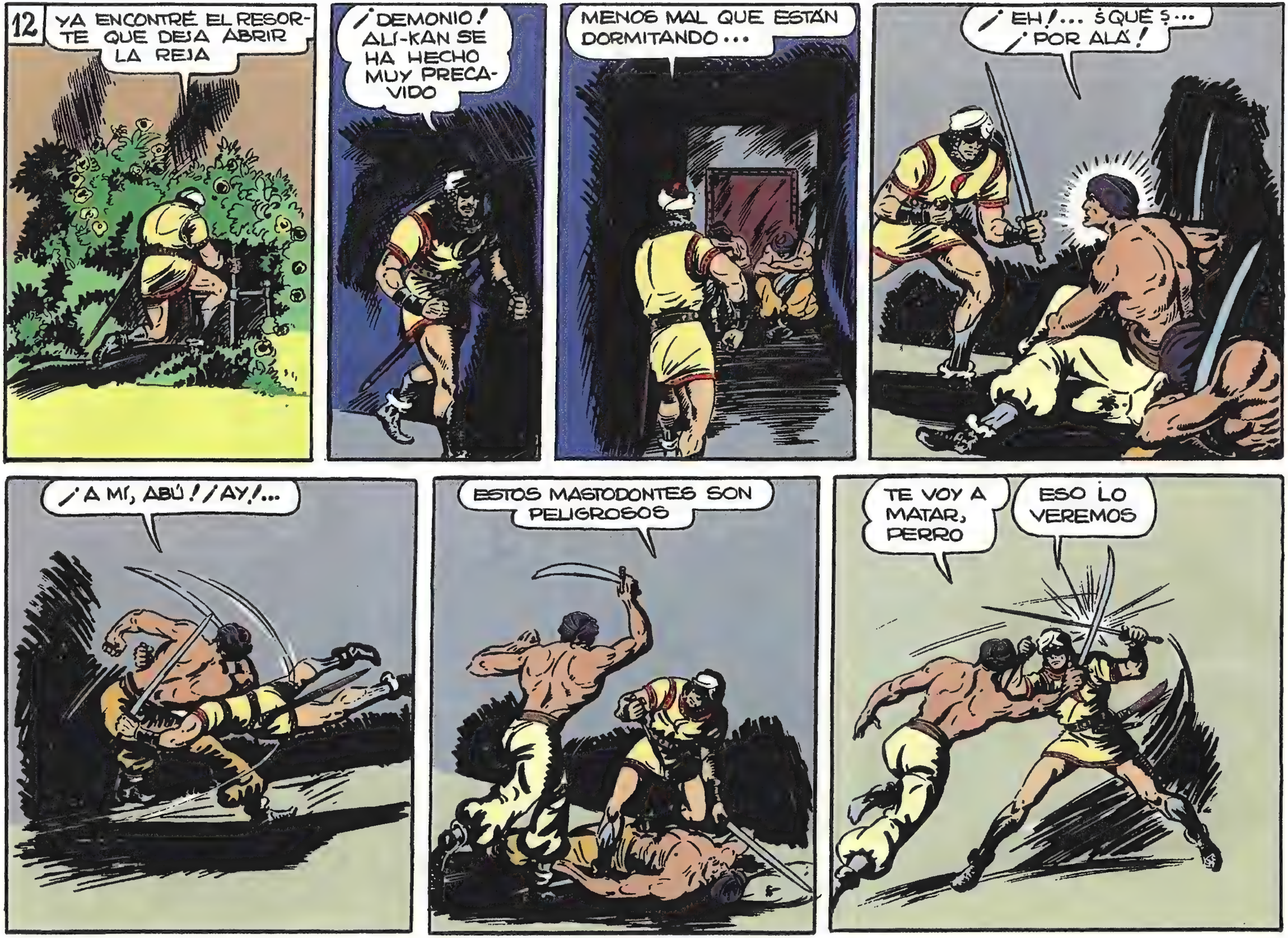
12
YA ENCONTRÉ EL RESORTE QUE DEJA ABRIR LA REJA
¡DEMONIO! ALÍ-KAN SE HA HECHO MUY PRECAVIDO
MENOS MAL QUE ESTÁN DORMITANDO...
¡EH!... ¿QUÉ?... ¡POR ALÁ!
¡A MÍ, ABÚ! ¡AY!...
ESTOS MASTODONTES SON PELIGROSOS
TE VOY A MATAR, PERRO
ESO LO VEREMOS

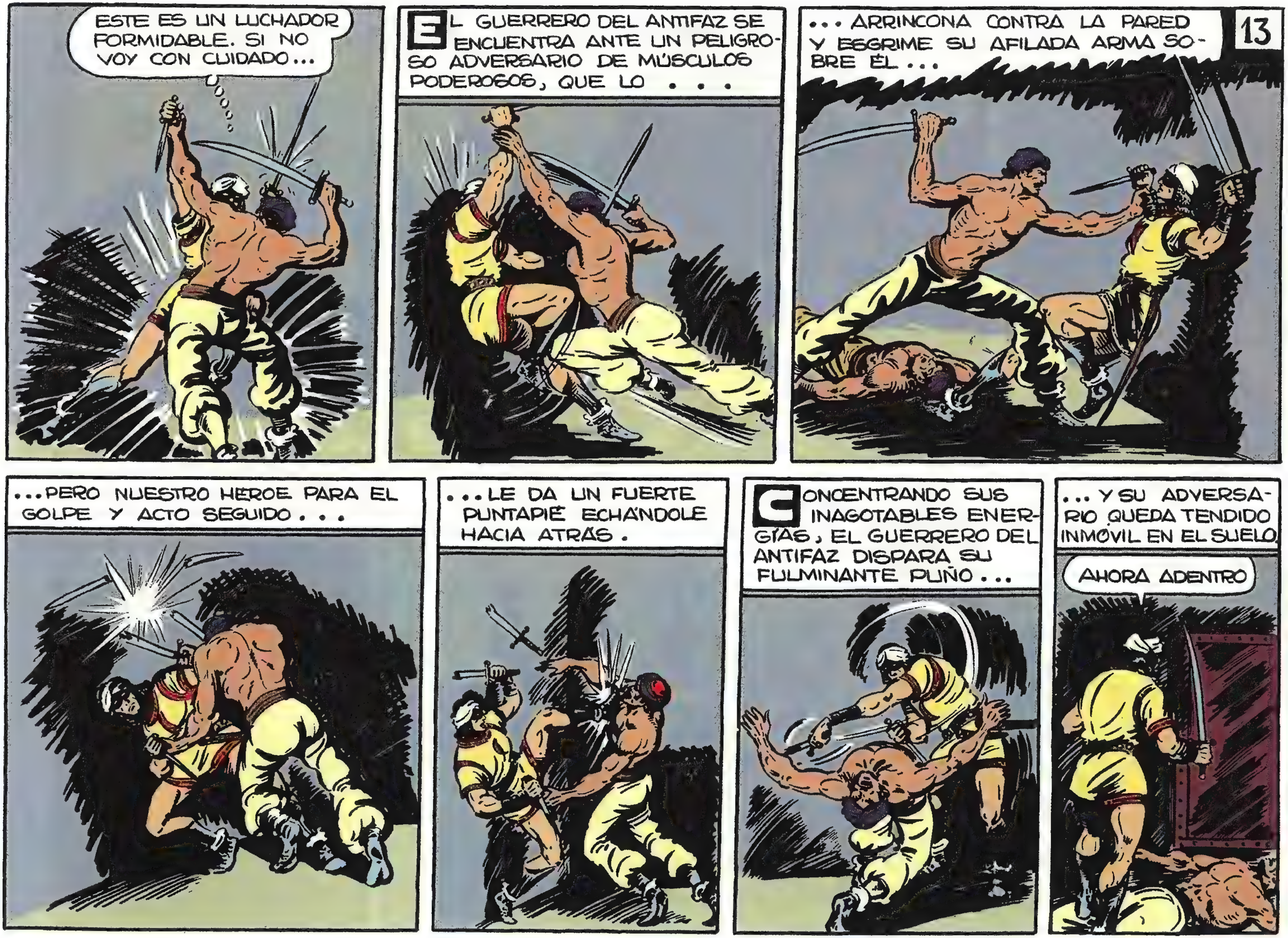
ESTE ES UN LUCHADOR FORMIDABLE. SI NO VOY CON CUIDADO...
EL GUERRERO DEL ANTIFAZ SE ENCUENTRA ANTE UN PELIGROSO ADVERSARIO DE MÚSCULOS PODEROSOS, QUE LO . . .
... ARRINCONA CONTRA LA PARED Y ESGRIME SU AFILADA ARMA SOBRE ÉL ...
13
...PERO NUESTRO HEROE PARA EL GOLPE Y ACTO SEGUIDO . . .
...LE DA UN FUERTE PUNTAPIÉ ECHÁNDOLE HACIA ATRÁS.
CONCENTRANDO SUS INAGOTABLES ENERGÍAS, EL GUERRERO DEL ANTIFAZ DISPARA SU FULMINANTE PUÑO...
... Y SU ADVERSARIO QUEDA TENDIDO INMÓVIL EN EL SUELO.
AHORA ADENTRO

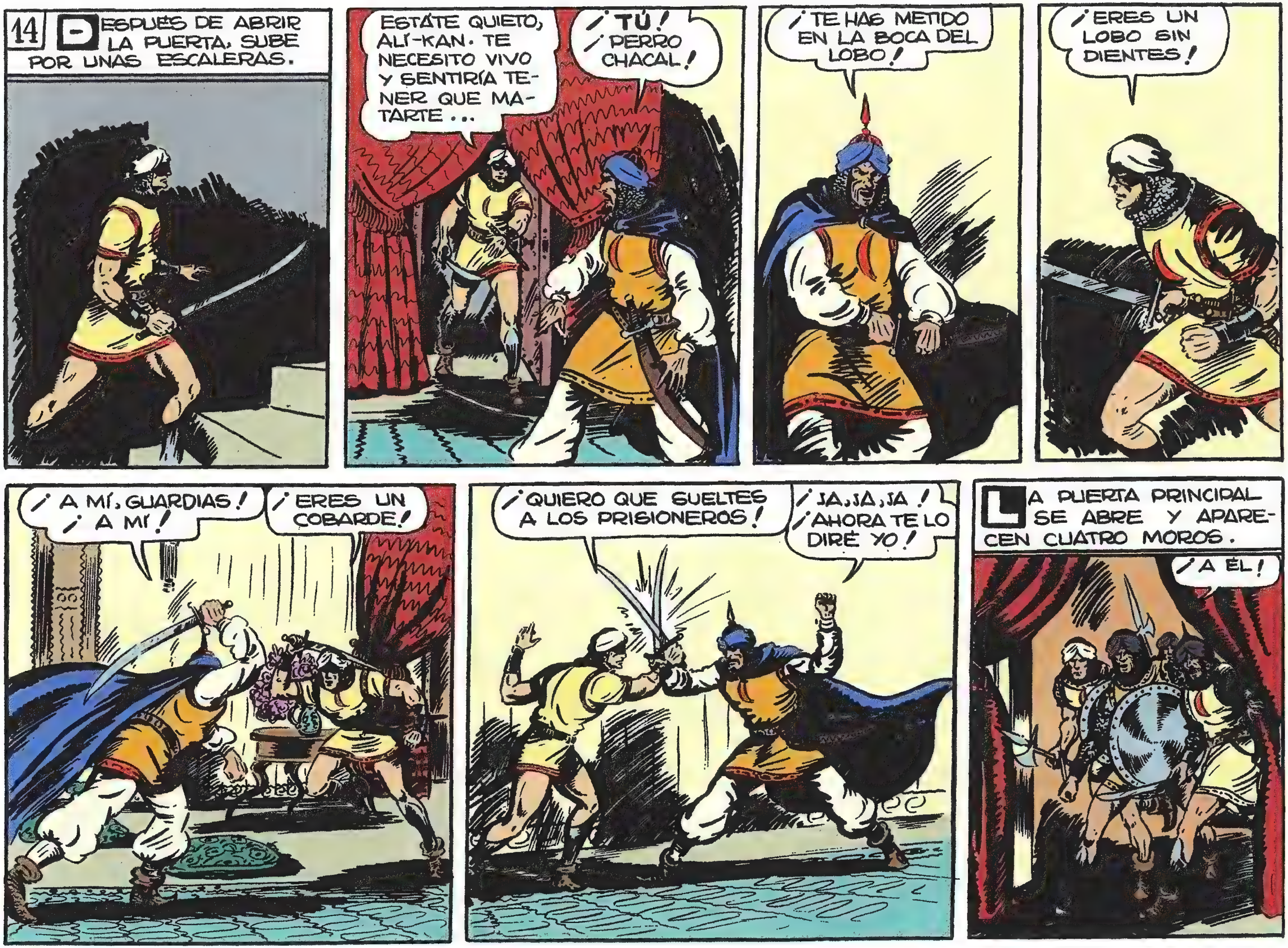
14
DESPUÉS DE ABRIR LA PUERTA, SUBE POR UNAS ESCALERAS.
ESTÁTE QUIETO, ALÍ-KAN. TE NECESITO VIVO Y SENTIRÍA TENER QUE MATARTE...
¡TÚ! ¡PERRO CHACAL!
¡TE HAS METIDO EN LA BOCA DEL LOBO!
¡ERES UN LOBO SIN DIENTES!
¡A MÍ, GUARDIAS! ¡A MÍ!
¡ERES UN COBARDE!
¡QUIERO QUE SUELTES A LOS PRISIONEROS!
¡JA, JA, JA! ¡AHORA TE LO DIRÉ YO!
LA PUERTA PRINCIPAL SE ABRE Y APARECEN CUATRO MOROS.
¡A ÉL!

15
AL VER ENTRAR A LOS CENTINELAS, EL GUERRERO DEL ANTIFAZ SE PRECIPITA SOBRE EL CAUDILLO ARABE.
¡UF!
¡NO TE MUEVAS, ALÍ, O TE MATO! ¡ORDENA A TUS HOMBRES QUE NO ME ATAQUEN!
¡QUIETOS...! OBEDECED...
AHORA ORDÉNALES QUE SUELTEN A TODOS LOS PRISIONEROS Y LES DEN MONTURAS
¡HUM!... ¡HACEDLO!
AHORA ME ESTARÉ CONTIGO... ASÍ... HASTA QUE LOS VEA HUIR
DESDE AQUÍ LES VEREMOS MARCHAR, ¿VERDAD, ALÍ-KAN?
ESPERO QUE SÍ
SÉ LO QUE PIENSAS, MALDITO. PERO ¿CREES QUE MI BRAZO NO ACCIONARÍA CON RAPIDEZ?
¿QUÉ HARÁS CUANDO SE MARCHEN LOS PRISIONEROS?
NOS BATIREMOS LOS DOS A MUERTE
¡CRISTIANOS! ¡TENÉIS UN PEQUEÑO ESPACIO DE TIEMPO PARA HUIR! ¡ESCAPAD APRISA!
¡EL GUERRERO DEL ANTIFAZ!

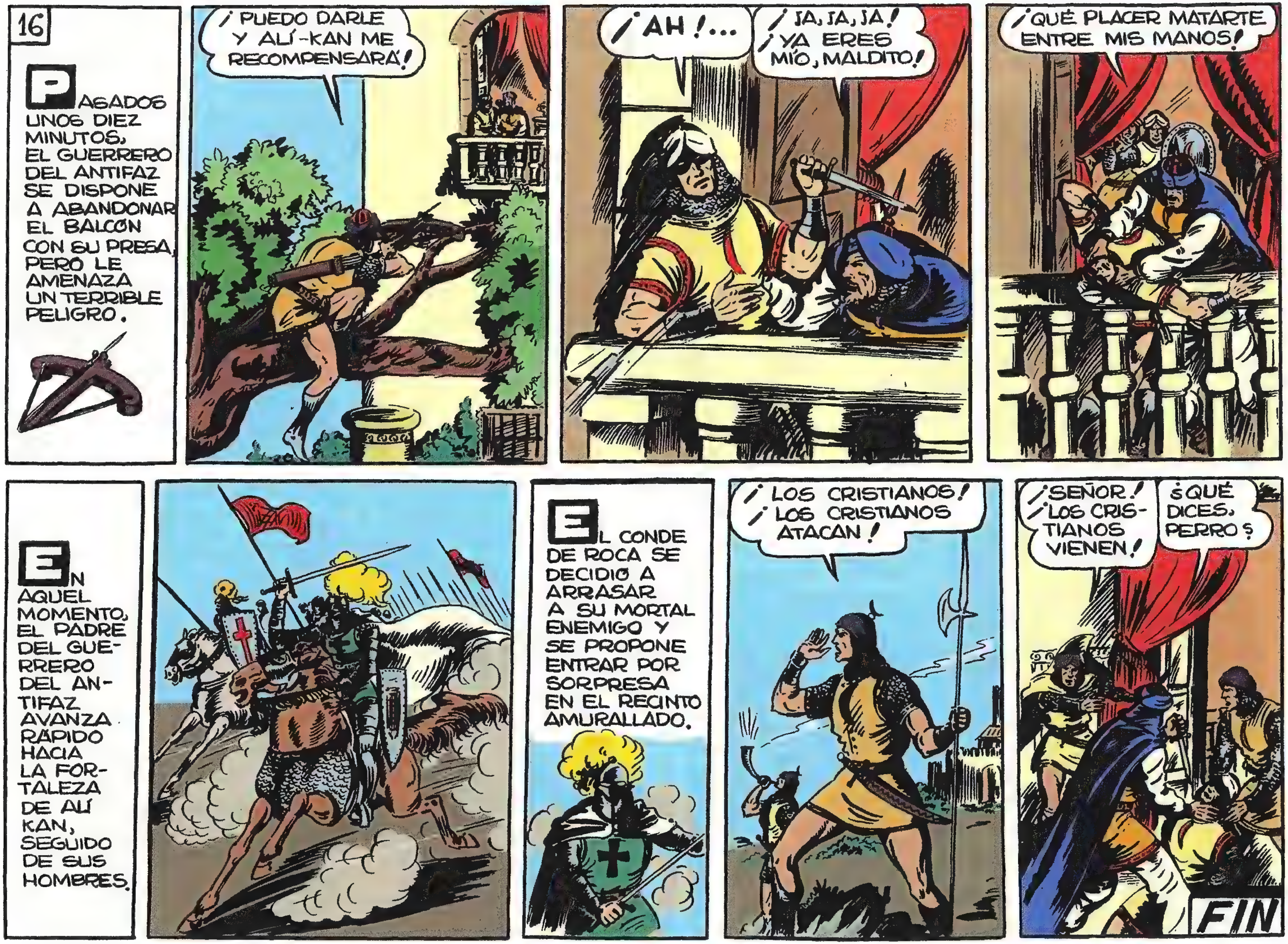
16
PASADOS UNOS DIEZ MINUTOS, EL GUERRERO DEL ANTIFAZ SE DISPONE A ABANDONAR EL BALCÓN CON SU PRESA, PERO LE AMENAZA UN TERRIBLE PELIGRO.
¡PUEDO DARLE Y ALÍ-KAN ME RECOMPENSARÁ!
¡AH!...
¡JA, JA, JA! ¡YA ERES MÍO, MALDITO!
¡QUÉ PLACER MATARTE ENTRE MIS MANOS!
EN AQUEL MOMENTO, EL PADRE DEL GUERRERO DEL ANTIFAZ AVANZA RÁPIDO HACIA LA FORTALEZA DE ALÍ KAN, SEGUIDO DE SUS HOMBRES.
EL CONDE DE ROCA SE DECIDIÓ A ARRASAR A SU MORTAL ENEMIGO Y SE PROPONE ENTRAR POR SORPRESA EN EL RECINTO AMURALLADO.
¡LOS CRISTIANOS! ¡LOS CRISTIANOS ATACAN!
¡SEÑOR! ¡LOS CRISTIANOS VIENEN!
¿QUÉ DICES, PERRO?
FIN

EL ASALTO DE LA FORTALEZA
con "EL GUERRERO DEL ANTIFAZ"
M. Gago
75 cts

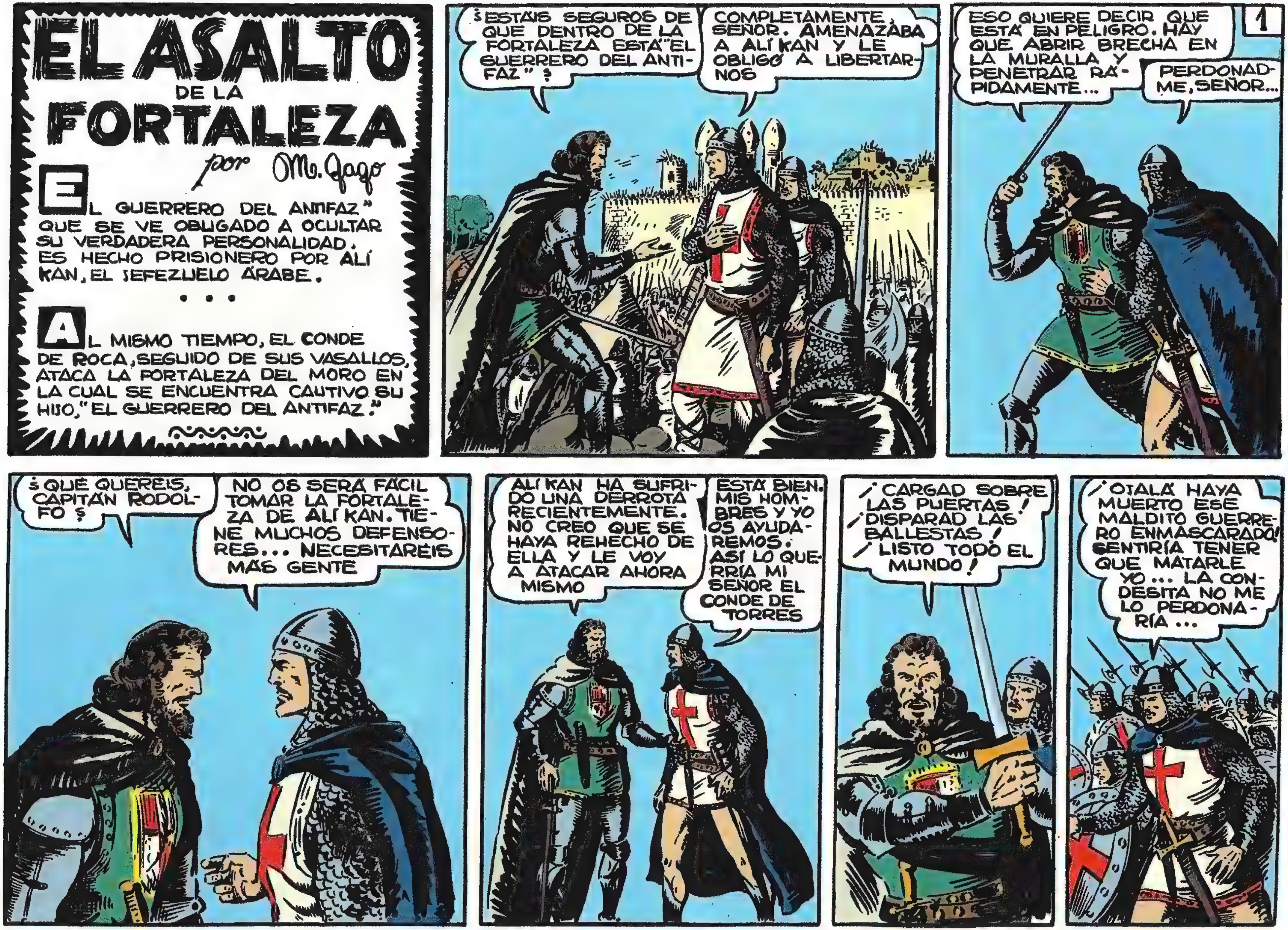
EL ASALTO DE LA FORTALEZA
por M. Gago
"EL GUERRERO DEL ANTIFAZ" QUE SE VE OBLIGADO A OCULTAR SU VERDADERA PERSONALIDAD, ES HECHO PRISIONERO POR ALÍ KAN, EL JEFEZUELO ÁRABE.
• • •
AL MISMO TIEMPO, EL CONDE DE ROCA, SEGUIDO DE SUS VASALLOS, ATACA LA FORTALEZA DEL MORO EN LA CUAL SE ENCUENTRA CAUTIVO SU HIJO, "EL GUERRERO DEL ANTIFAZ."
¿ESTÁIS SEGUROS DE QUE DENTRO DE LA FORTALEZA ESTÁ "EL GUERRERO DEL ANTIFAZ"?
COMPLETAMENTE, SEÑOR. AMENAZABA A ALÍ KAN Y LE OBLIGÓ A LIBERTARNOS
1
ESO QUIERE DECIR QUE ESTÁ EN PELIGRO. HAY QUE ABRIR BRECHA EN LA MURALLA Y PENETRAR RÁPIDAMENTE...
PERDONADME, SEÑOR...
¿QUÉ QUERÉIS, CAPITÁN RODOLFO?
NO OS SERÁ FÁCIL TOMAR LA FORTALEZA DE ALÍ KAN. TIENE MUCHOS DEFENSORES... NECESITARÉIS MÁS GENTE
ALÍ KAN HA SUFRIDO UNA DERROTA RECIENTEMENTE. NO CREO QUE SE HAYA REHECHO DE ELLA Y LE VOY A ATACAR AHORA MISMO
ESTÁ BIEN. MIS HOMBRES Y YO OS AYUDAREMOS. ASÍ LO QUERRÍA MI SEÑOR EL CONDE DE TORRES
¡CARGAD SOBRE LAS PUERTAS! ¡DISPARAD LAS BALLESTAS! ¡LISTO TODO EL MUNDO!
¡OJALÁ HAYA MUERTO ESE MALDITO GUERRERO ENMASCARADO! SENTIRÍA TENER QUE MATARLE YO... LA CONDESITA NO ME LO PERDONARÍA...

2
POR ELLA NO HE DIVULGADO YA SU PERSONALIDAD. ES EL HIJO DE ALÍ... ¡EL ASESINO DE MI HERMANO! PERO ELLA LE AMA... Y SUFRIRÍA...
MIENTRAS TANTO, ALÍ KAN DIRIGE LA DEFENSA DE SU FORTALEZA, DISPUESTO A EXTERMINAR A LOS ATACANTES TRAS SUS PODEROSAS MURALLAS.
SE ESTRELLARÁ CONTRA LA MURALLA MI QUERIDO CONDESITO
ME ODIA PORQUE RAPTÉ Y MATÉ A SU MUJER. ¡NO SABE QUE PIENSO HACER LO MISMO CON SU HIJITO Y CON ÉL, SI SE PONE A MANO!
¡QUIEREN DERRIBAR LAS PUERTAS! ¡QUE NO SE ACERQUEN!
¡APRISA, APRISA!
¡DUDO QUE CONSIGAMOS ECHARLA ABAJO!
¡ESTAMOS PERDIDOS!
¡POR CRISTO, NO CEDER!

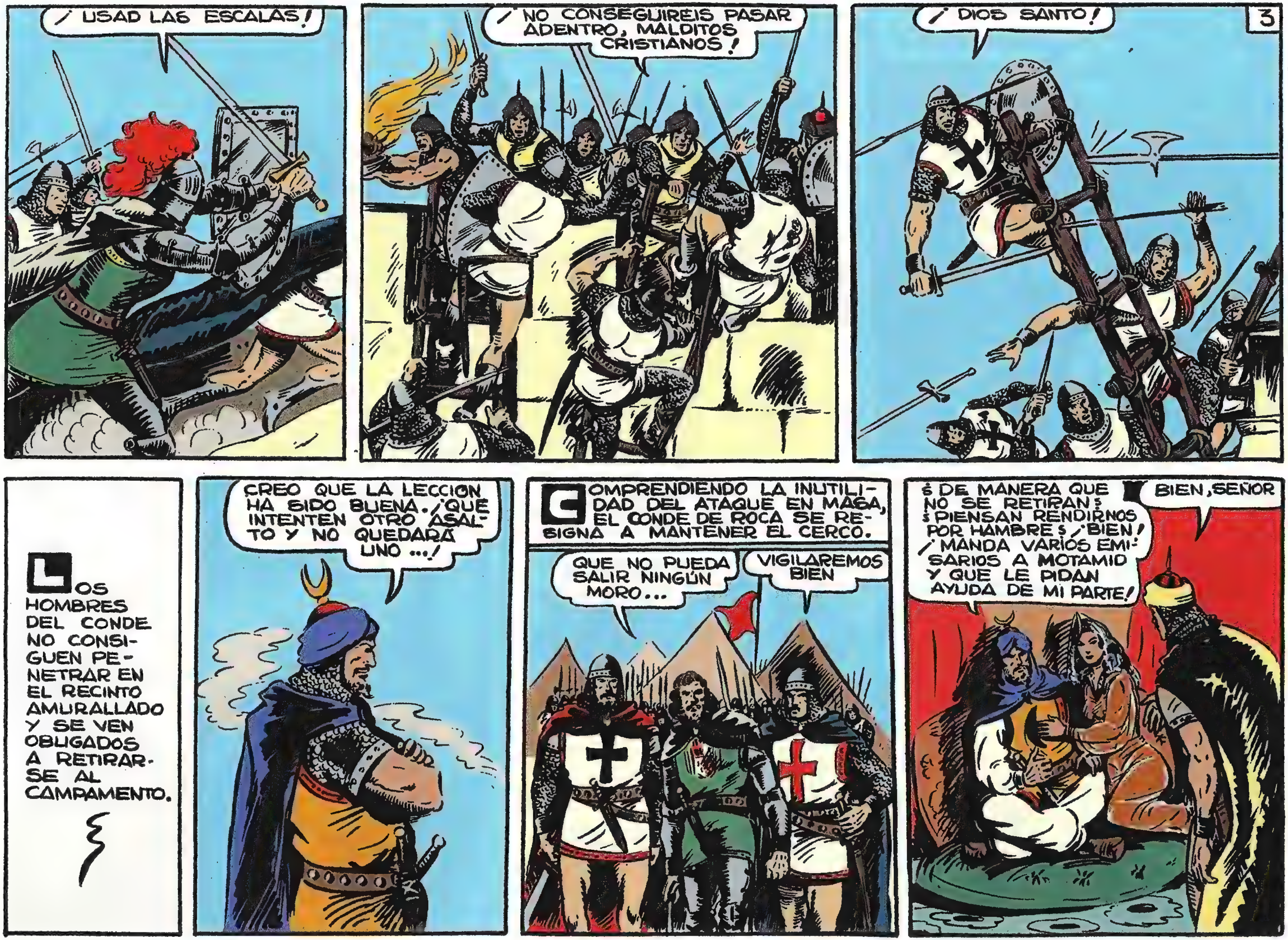
¡USAD LAS ESCALAS!
¡NO CONSEGUIREIS PASAR ADENTRO, MALDITOS CRISTIANOS!
¡DIOS SANTO!
3
LOS HOMBRES DEL CONDE NO CONSIGUEN PENETRAR EN EL RECINTO AMURALLADO Y SE VEN OBLIGADOS A RETIRARSE AL CAMPAMENTO.
CREO QUE LA LECCION HA SIDO BUENA. ¡QUE INTENTEN OTRO ASALTO Y NO QUEDARA UNO ...!
COMPRENDIENDO LA INUTILIDAD DEL ATAQUE EN MASA, EL CONDE DE ROCA SE RESIGNA A MANTENER EL CERCO.
QUE NO PUEDA SALIR NINGÚN MORO...
VIGILAREMOS BIEN
¿DE MANERA QUE NO SE RETIRAN? ¿PIENSAN RENDIRNOS POR HAMBRE? ¡BIEN! ¡MANDA VARIOS EMISARIOS A MOTAMID Y QUE LE PIDAN AYUDA DE MI PARTE!
BIEN, SEÑOR

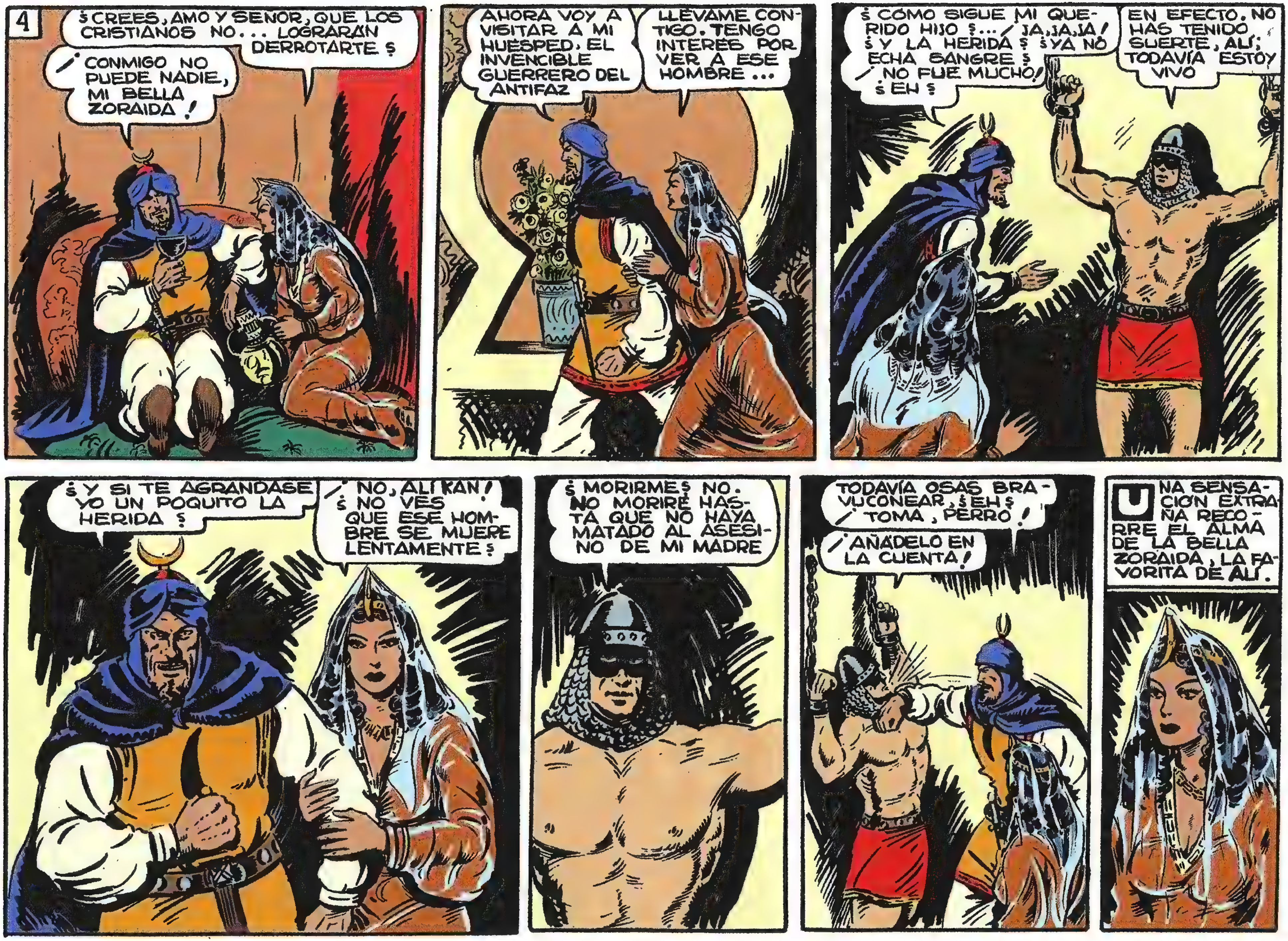
4
¿CREES, AMO Y SEÑOR, QUE LOS CRISTIANOS NO... LOGRARAN DERROTARTE?
¡CONMIGO NO PUEDE NADIE, MI BELLA ZORAIDA!
AHORA VOY A VISITAR A MI HUESPED, EL INVENCIBLE GUERRERO DEL ANTIFAZ
LLÉVAME CONTIGO. TENGO INTERES POR VER A ESE HOMBRE...
¿CÓMO SIGUE MI QUERIDO HIJO?... ¡JA, JA, JA! ¿Y LA HERIDA? ¿YA NO ECHA SANGRE? ¡NO FUE MUCHO! ¿EH?
EN EFECTO, NO HAS TENIDO SUERTE, ALÍ; TODAVÍA ESTOY VIVO
¿Y SI TE AGRANDASE YO UN POQUITO LA HERIDA?
¡NO, ALÍ KAN! ¿NO VES QUE ESE HOMBRE SE MUERE LENTAMENTE?
¿MORIRME? NO. NO MORIRÉ HASTA QUE NO HAYA MATADO AL ASESINO DE MI MADRE
TODAVÍA OSAS BRAVUCONEAR, ¿EH? ¡TOMA, PERRO!
¡AÑÁDELO EN LA CUENTA!
UNA SENSACIÓN EXTRAÑA RECORRE EL ALMA DE LA BELLA ZORAIDA, LA FAVORITA DE ALÍ.

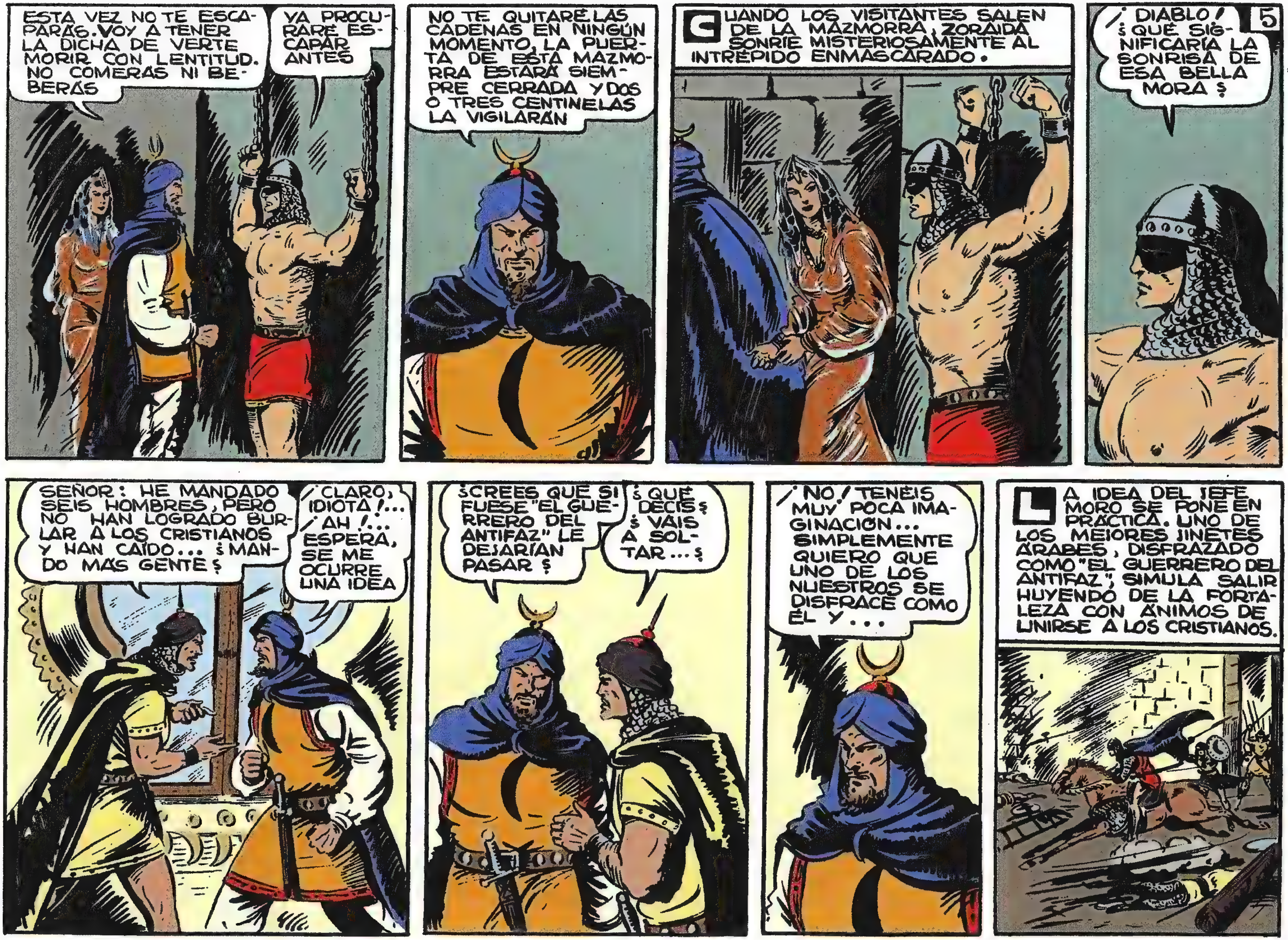
5
ESTA VEZ NO TE ESCAPARÁS. VOY A TENER LA DICHA DE VERTE MORIR CON LENTITUD. NO COMERÁS NI BEBERÁS
YA PROCURARÉ ESCAPAR ANTES
NO TE QUITARÉ LAS CADENAS EN NINGÚN MOMENTO. LA PUERTA DE ESTA MAZMORRA ESTARÁ SIEMPRE CERRADA Y DOS O TRES CENTINELAS LA VIGILARÁN
CUANDO LOS VISITANTES SALEN DE LA MAZMORRA, ZORAIDA SONRÍE MISTERIOSAMENTE AL INTRÉPIDO ENMASCARADO.
¡DIABLO! ¿QUÉ SIGNIFICARÍA LA SONRISA DE ESA BELLA MORA?
SEÑOR: HE MANDADO SEIS HOMBRES, PERO NO HAN LOGRADO BURLAR A LOS CRISTIANOS Y HAN CAÍDO... ¿MANDO MÁS GENTE?
¡CLARO, IDIOTA!... ¡AH!... ESPERA, SE ME OCURRE UNA IDEA
¿CREES QUE SI FUESE "EL GUERRERO DEL ANTIFAZ" LE DEJARÍAN PASAR?
¿QUÉ DECÍS? ¿VAIS A SOLTAR...?
¡NO! TENÉIS MUY POCA IMAGINACIÓN... SIMPLEMENTE QUIERO QUE UNO DE LOS NUESTROS SE DISFRACE COMO ÉL Y...
LA IDEA DEL JEFE MORO SE PONE EN PRÁCTICA. UNO DE LOS MEJORES JINETES ÁRABES, DISFRAZADO COMO "EL GUERRERO DEL ANTIFAZ", SIMULA SALIR HUYENDO DE LA FORTALEZA CON ÁNIMOS DE UNIRSE A LOS CRISTIANOS.

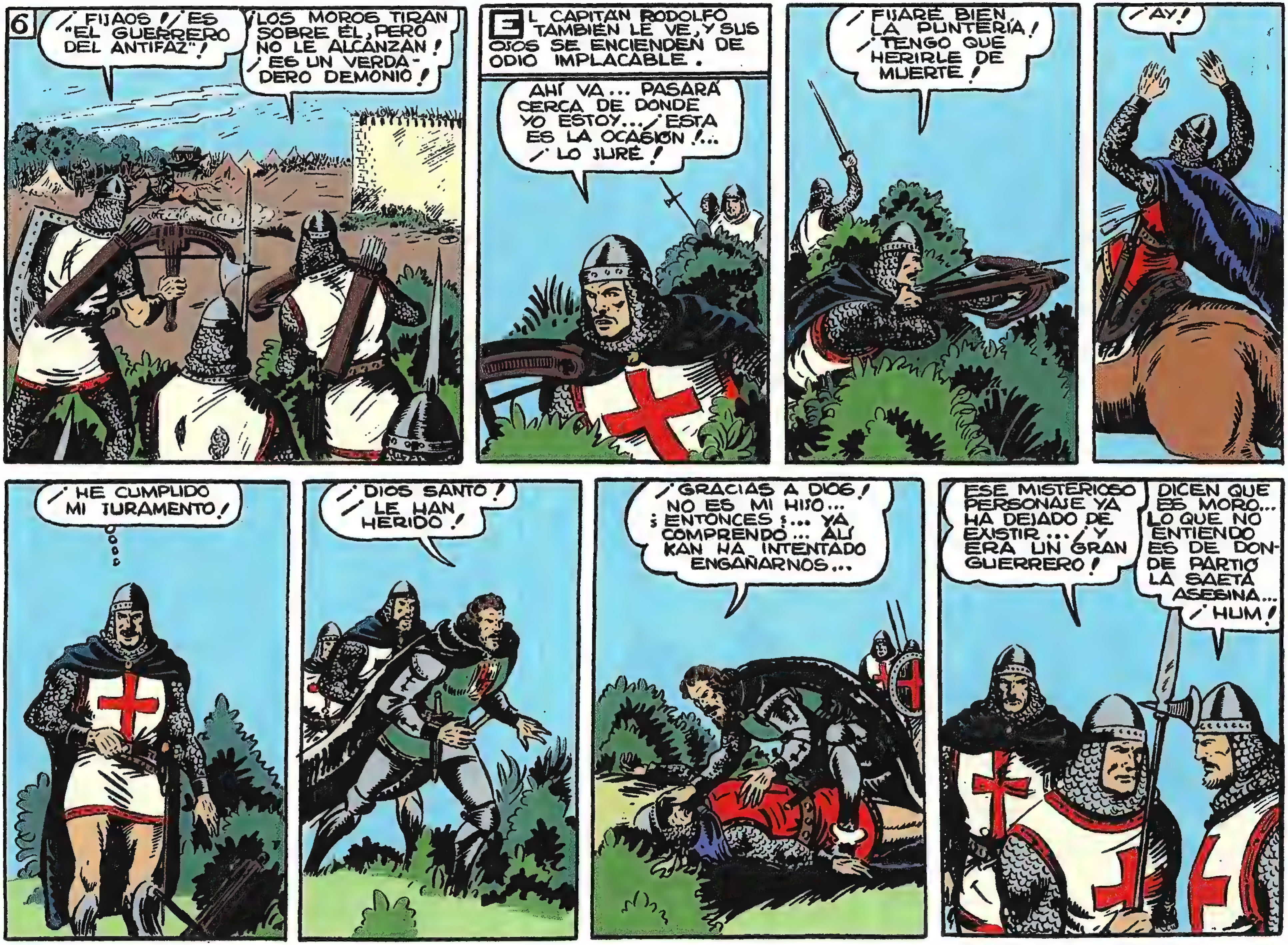
6
¡FIJAOS! ¡ES "EL GUERRERO DEL ANTIFAZ"!
¡LOS MOROS TIRAN SOBRE ÉL, PERO NO LE ALCANZAN! ¡ES UN VERDADERO DEMONIO!
EL CAPITÁN RODOLFO TAMBIÉN LE VE, Y SUS OJOS SE ENCIENDEN DE ODIO IMPLACABLE.
AHÍ VA... PASARÁ CERCA DE DONDE YO ESTOY... ¡ESTA ES LA OCASIÓN!... ¡LO JURÉ!
¡FIJARÉ BIEN LA PUNTERÍA! ¡TENGO QUE HERIRLE DE MUERTE!
¡AY!
¡HE CUMPLIDO MI JURAMENTO!
¡DIOS SANTO! ¡LE HAN HERIDO!
¡GRACIAS A DIOS! NO ES MI HIJO... ¿ENTONCES?... YA COMPRENDO... ALÍ KAN HA INTENTADO ENGAÑARNOS...
ESE MISTERIOSO PERSONAJE YA HA DEJADO DE EXISTIR... ¡Y ERA UN GRAN GUERRERO!
DICEN QUE ES MORO... LO QUE NO ENTIENDO ES DE DONDE PARTIÓ LA SAETA ASESINA... ¡HUM!

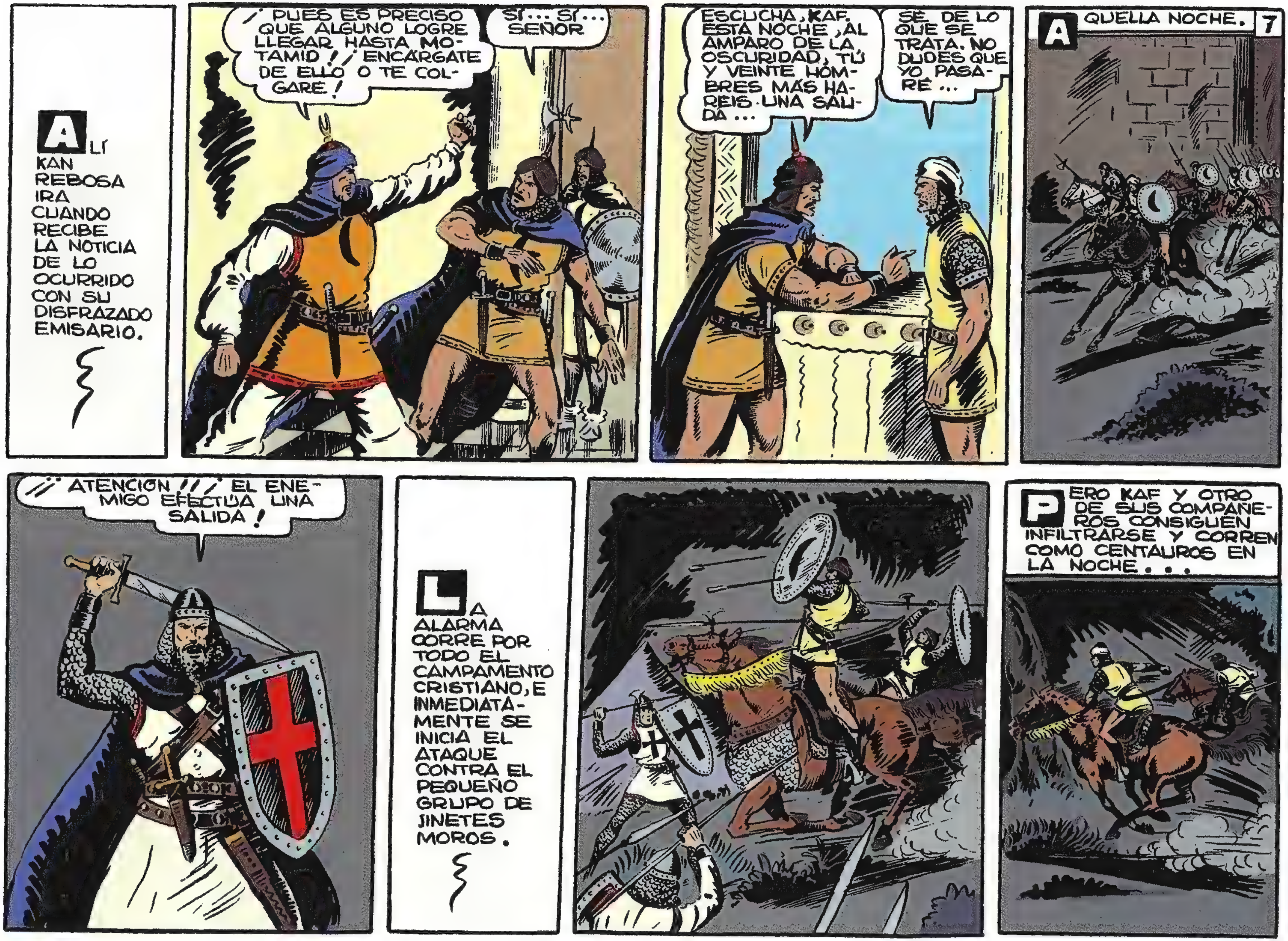

ALÍ KAN REBOSA IRA CUANDO RECIBE LA NOTICIA DE LO OCURRIDO CON SU DISFRAZADO EMISARIO.
¡ PUES ES PRECISO QUE ALGUNO LOGRE LLEGAR HASTA MOTAMID ! ¡ ENCÁRGATE DE ELLO O TE COLGARÉ !
SÍ ... SÍ ... SEÑOR
ESCUCHA, KAF. ESTA NOCHE, AL AMPARO DE LA OSCURIDAD, TÚ Y VEINTE HOMBRES MÁS HARÉIS UNA SALIDA ...
SÉ DE LO QUE SE TRATA. NO DUDES QUE YO PASARÉ ...
AQUELLA NOCHE.
7
¡¡ ATENCIÓN !!! ¡ EL ENEMIGO EFECTÚA UNA SALIDA !
LA ALARMA CORRE POR TODO EL CAMPAMENTO CRISTIANO, E INMEDIATAMENTE SE INICIA EL ATAQUE CONTRA EL PEQUEÑO GRUPO DE JINETES MOROS.
PERO KAF Y OTRO DE SUS COMPAÑEROS CONSIGUEN INFILTRARSE Y CORREN COMO CENTAUROS EN LA NOCHE . . .

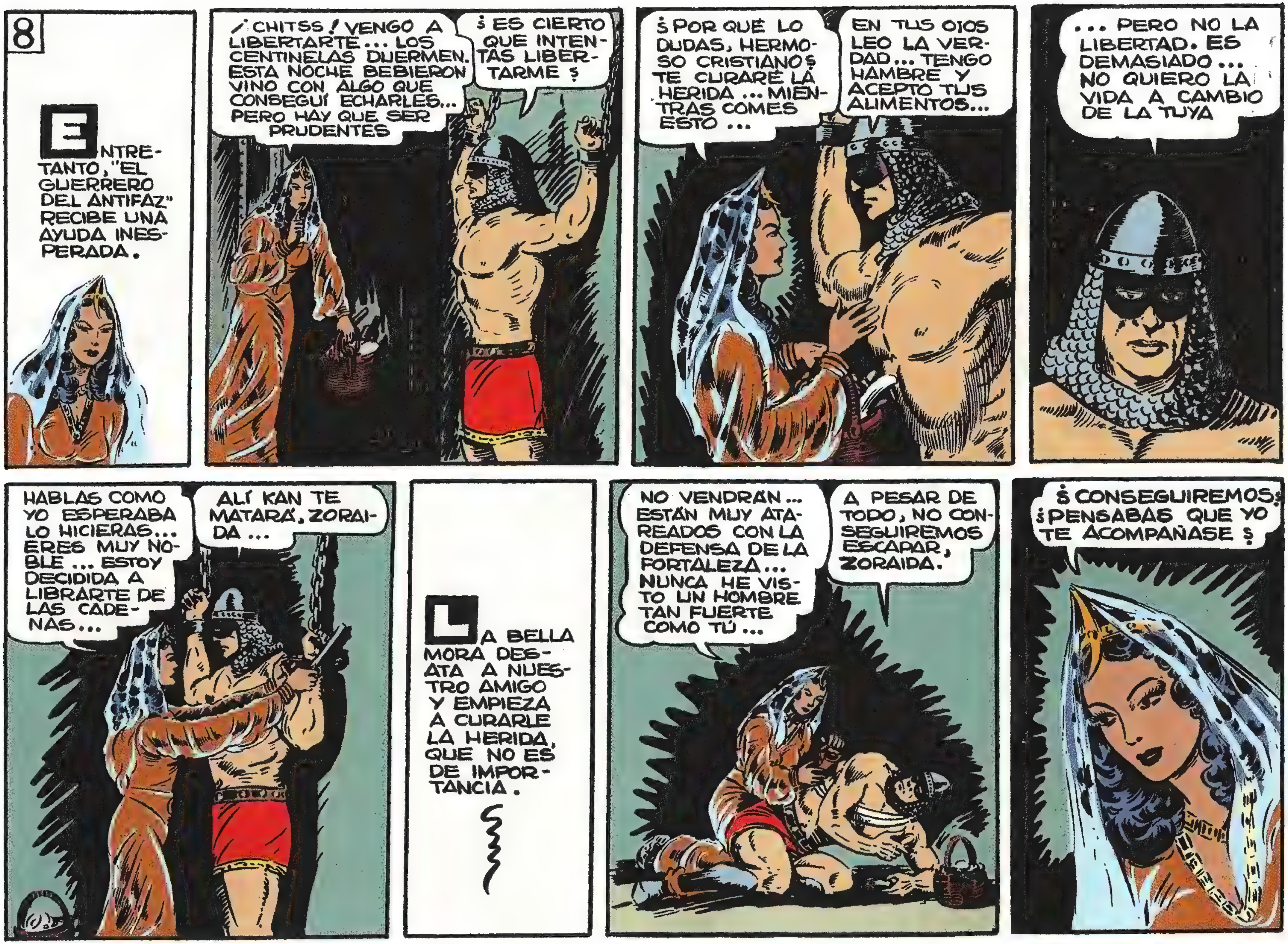
8
ENTRETANTO, "EL GUERRERO DEL ANTIFAZ" RECIBE UNA AYUDA INESPERADA.
¡CHITSS! VENGO A LIBERTARTE... LOS CENTINELAS DUERMEN. ESTA NOCHE BEBIERON VINO CON ALGO QUE CONSEGUÍ ECHARLES... PERO HAY QUE SER PRUDENTES
¿ES CIERTO QUE INTENTAS LIBERTARME?
¿POR QUÉ LO DUDAS, HERMOSO CRISTIANO? TE CURARÉ LA HERIDA ... MIENTRAS COMES ESTO ...
EN TUS OJOS LEO LA VERDAD... TENGO HAMBRE Y ACEPTO TUS ALIMENTOS...
... PERO NO LA LIBERTAD. ES DEMASIADO... NO QUIERO LA VIDA A CAMBIO DE LA TUYA
HABLAS COMO YO ESPERABA LO HICIERAS... ERES MUY NOBLE ... ESTOY DECIDIDA A LIBRARTE DE LAS CADENAS...
ALÍ KAN TE MATARÁ, ZORAIDA...
LA BELLA MORA DESATA A NUESTRO AMIGO Y EMPIEZA A CURARLE LA HERIDA, QUE NO ES DE IMPORTANCIA.
NO VENDRÁN... ESTÁN MUY ATAREADOS CON LA DEFENSA DE LA FORTALEZA... NUNCA HE VISTO UN HOMBRE TAN FUERTE COMO TÚ...
A PESAR DE TODO, NO CONSEGUIREMOS ESCAPAR, ZORAIDA.
¿CONSEGUIREMOS? ¿PENSABAS QUE YO TE ACOMPAÑASE?

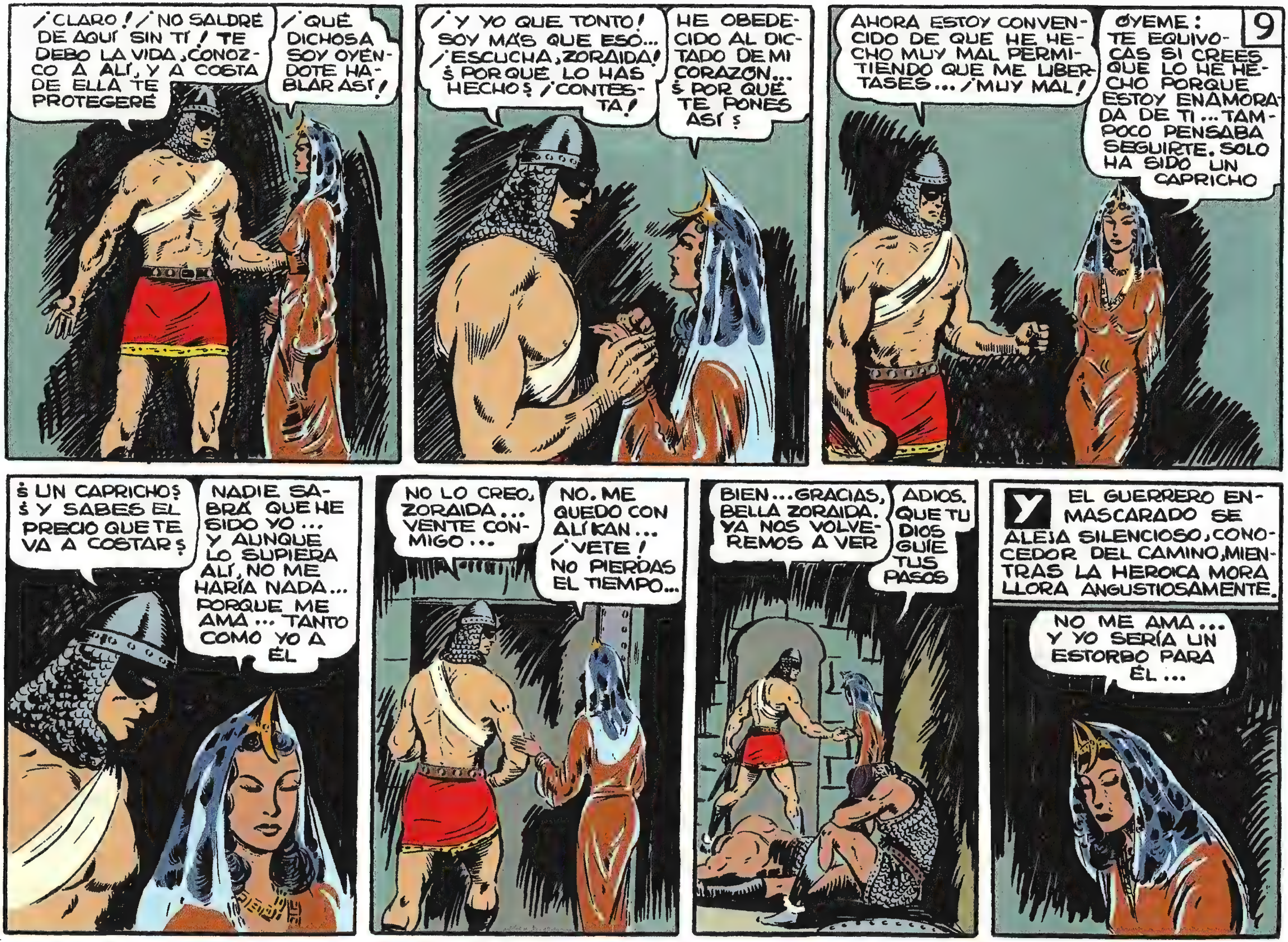

9
¡CLARO! ¡NO SALDRÉ DE AQUÍ SIN TI! TE DEBO LA VIDA, CONOZCO A ALÍ, Y A COSTA DE ELLA TE PROTEGERÉ
¡QUÉ DICHOSA SOY OYÉNDOTE HABLAR ASÍ!
¡Y YO QUE TONTO! SOY MÁS QUE ESO... ¡ESCUCHA, ZORAIDA! ¿POR QUE LO HAS HECHO? ¡CONTESTA!
HE OBEDECIDO AL DICTADO DE MI CORAZÓN... ¿POR QUÉ TE PONES ASÍ?
AHORA ESTOY CONVENCIDO DE QUE HE HECHO MUY MAL PERMITIENDO QUE ME LIBERTASES... ¡MUY MAL!
ÓYEME: TE EQUIVOCAS SI CREES QUE LO HE HECHO PORQUE ESTOY ENAMORADA DE TI... TAMPOCO PENSABA SEGUIRTE. SOLO HA SIDO UN CAPRICHO
¿UN CAPRICHO? ¿Y SABES EL PRECIO QUE TE VA A COSTAR?
NADIE SABRÁ QUE HE SIDO YO... Y AUNQUE LO SUPIERA ALÍ, NO ME HARÍA NADA... PORQUE ME AMA... TANTO COMO YO A ÉL
NO LO CREO, ZORAIDA... VENTE CONMIGO...
NO. ME QUEDO CON ALÍ KAN... ¡VETE! NO PIERDAS EL TIEMPO...
BIEN... GRACIAS, BELLA ZORAIDA. YA NOS VOLVEREMOS A VER
ADIÓS. QUE TU DIOS GUÍE TUS PASOS
Y EL GUERRERO ENMASCARADO SE ALEJA SILENCIOSO, CONOCEDOR DEL CAMINO, MIENTRAS LA HEROICA MORA LLORA ANGUSTIOSAMENTE.
NO ME AMA... Y YO SERÍA UN ESTORBO PARA ÉL...

10
EN EL CAMPAMENTO CRISTIANO HA CAUSADO MALESTAR LA FUGA DE LOS MOROS QUE VAN EN BUSCA DE REFUERZOS.
SEÑOR: HAN CONSEGUIDO HUIR. SE DIRIGEN A LAS TIERRAS DE MOTAMID
BIEN. LLAMAD AL CAPITÁN RODOLFO
ES PRECISO QUE VAYÁIS RÁPIDAMENTE A VER A VUESTRO SEÑOR Y LE PIDÁIS REFUERZOS DE MI PARTE
ASÍ LO HARÉ, SEÑOR. NO DARÉ REPOSO A MI CABALLO
OTRA VEZ VOY A VER A MI CONDESITA... ¡DIOS MÍO! ¿QUÉ LA DIRÉ CUANDO ME PREGUNTE POR "ÉL"?
EL GUERRERO DEL ANTIFAZ ES DESCUBIERTO EN AQUEL MOMENTO.
¡"EL GUERRERO DEL ANTIFAZ"!
¡MALDITO ESTÚPIDO!
¡"EL GUERRERO DEL ANTIFAZ" SE HA ESCAPADO! ¡A MÍ! ¡¡A MÍ!!
¡A CALLAR! ¿PARA QUÉ TANTO ESCÁNDALO?

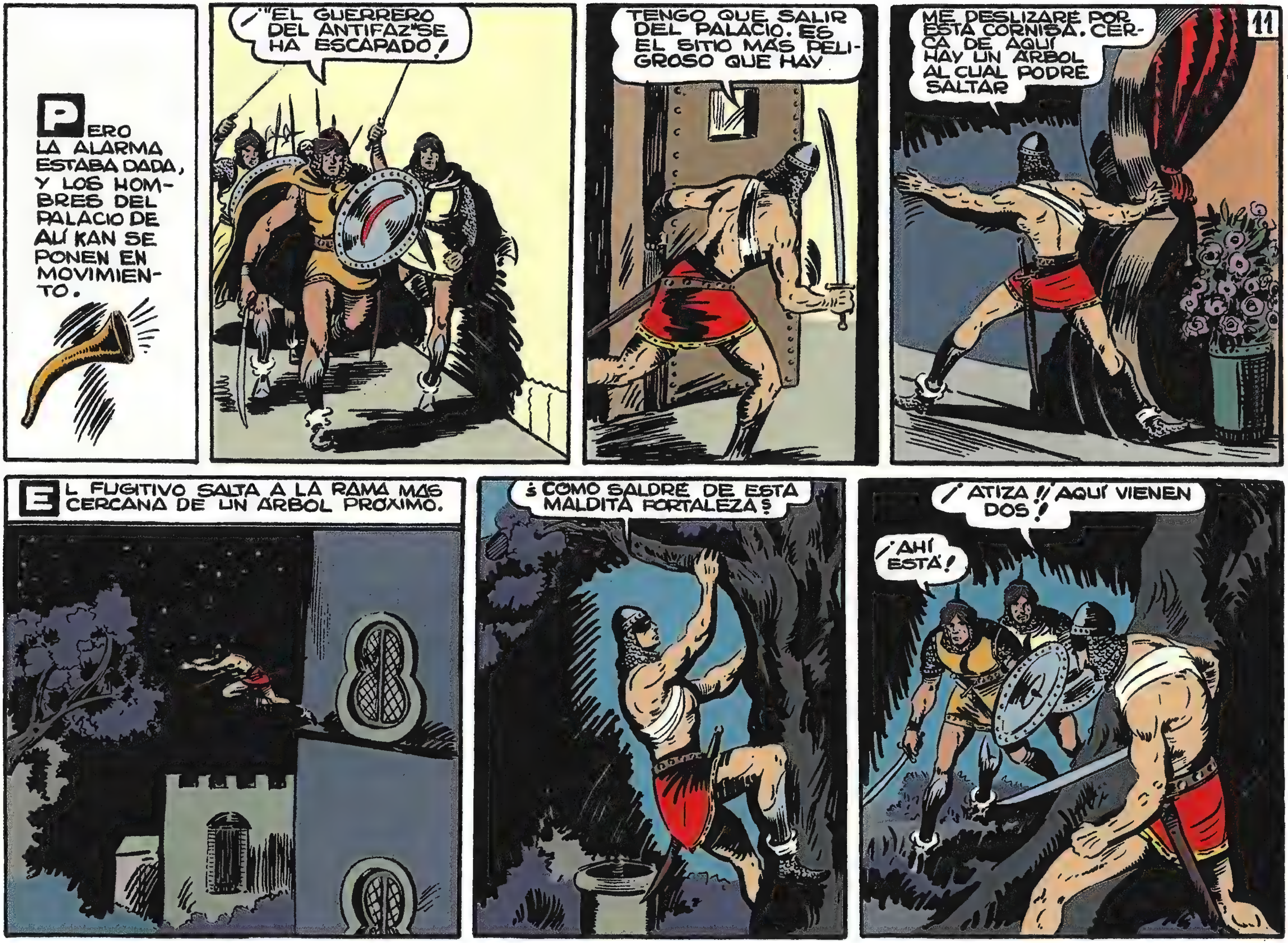

11
PERO LA ALARMA ESTABA DADA, Y LOS HOMBRES DEL PALACIO DE ALÍ KAN SE PONEN EN MOVIMIENTO.
¡"EL GUERRERO DEL ANTIFAZ" SE HA ESCAPADO!
TENGO QUE SALIR DEL PALACIO. ES EL SITIO MÁS PELIGROSO QUE HAY
ME DESLIZARÉ POR ESTA CORNISA. CERCA DE AQUÍ HAY UN ÁRBOL AL CUAL PODRÉ SALTAR
EL FUGITIVO SALTA A LA RAMA MÁS CERCANA DE UN ÁRBOL PRÓXIMO.
¿CÓMO SALDRÉ DE ESTA MALDITA FORTALEZA?
¡ATIZA! ¡AQUÍ VIENEN DOS!
¡AHÍ ESTÁ!

12
LOS DOS CENTINELAS DESCUBREN AL ENMASCARADO FUGITIVO Y CARGAN SOBRE ÉL CON ÁNIMO DE MATARLE, PERO...
¡ MUERE, CRISTIANO!
¡¡ CUIDADO! ¡ ES MUY PELIGROSO!
TOMÁIS LAS COSAS DEMASIADO EN SERIO
NO TENGO MÁS REMEDIO QUE PROCEDER ASÍ, SI QUIERO DEFENDER MI VIDA... ¡ATRÁS!
¡ AAH!
¡ AQUÍ ! ¡ AUXILIO!
¡ NO CHILLES TANTO ! AHORA TE TOCA A TI... ¿TE RINDES?
¡ YO TE VENCERÉ, PERRO!... ¡AY!
¡ PIEDAD ! ¡ NO ME MATES!
¡ ESTÁ BIEN ! ¡ CIERRA EL PICO!
EL AUDAZ Y FORNIDO GUERRERO SE INTERNA EN LO MÁS INTRINCADO DEL JARDÍN.
¡ POR AHÍ ESCAPÓ! ¡ CORRED Y... GUARDAOS BIEN DE SU PODER !

MIENTRAS TANTO, ZORAIDA, TEMEROSA DE QUE EL FUGITIVO SEA APRESADO YA QUE LA ALARMA HA CUNDIDO RÁPIDAMENTE, SE DIRIGE A HIXEM, OFICIAL DE ALÍ KAN, QUE AMA PROFUNDAMENTE A LA BELLA MORA Y POR LA CUAL DARÍA GUSTOSO SU VIDA, Y LE SUPLICA AYUDE A ESCAPAR AL GUERRERO ENMASCARADO.
TE LO SUPLICO, HIXEM. AYÚDALE A ESCAPAR
¿QUIERES DECIRME POR QUÉ LE AYUDAS?...
SI DE VERAS ME QUIERES, HIXEM, NO ME PREGUNTES...
ESTÁ BIEN. LO HARÉ
13
ALGUIEN ESPIABA LA ESCENA DETRÁS DE UNAS CORTINAS.
ESTO LE INTERESARÁ A MI SEÑOR
¿ES CIERTO LO QUE ME DICES?
¡LO JURO! ¡LO JURO POR ALÁ!
¡LA VOY A DESCUARTIZAR! ¡TRAIDORA!
¿QUÉ TE PASA, ALÍ KAN?
¡TRAIDORA! ¡PERO OS MATARÉ A TODOS! ¡Y A TI LA PRIMERA!
AJENO A ESTO, HIXEM SALE DEL PALACIO DISPUESTO A AYUDAR AL ENMASCARADO.

14
¡AQUÍ MISMO, MALDITA! ¡AQUÍ!... ¡AH! ¡NO!
ESTA MUERTE SERÍA DEMASIADO DULCE...
¡TERMINA YA, ALÍ KAN! ES CIERTO QUE TE HE TRAICIONADO YO SOLA... HIXEM ES INOCENTE.
¡HIXEM! ¡HIXEM! ÉL MORIRÁ A TU LADO... ¡OS ASARÉ VIVOS EN MEDIO DE LA PLAZA! ¡JA, JA, JA!
¡APRESAD A HIXEM! ¡APRISA!
¡NO, NO! ¡ÉL NO HA HECHO NADA!
ZORAIDA ES ENCERRADA EN UNA CELDA, DONDE LLORA SU INFORTUNIO.
¡OH, ALÁ! SÁLVALES A LOS DOS...
¡DATE PRESO, HIXEM! ¡VUESTRA TRAICIÓN ESTÁ DESCUBIERTA!
¿QUÉ? NO SÉ DE QUÉ ME HABLÁIS...
ALÍ KAN TE LO DIRÁ
EL GUERRERO DEL ANTIFAZ" SE SUMERGE SILENCIOSAMENTE EN EL ESTANQUE DEL JARDÍN DE ALÍ KAN.
SERÁ EL MEJOR SITIO PARA ESCONDERME
ESTO ESTÁ IGUAL QUE CUANDO YO JUGABA AQUÍ

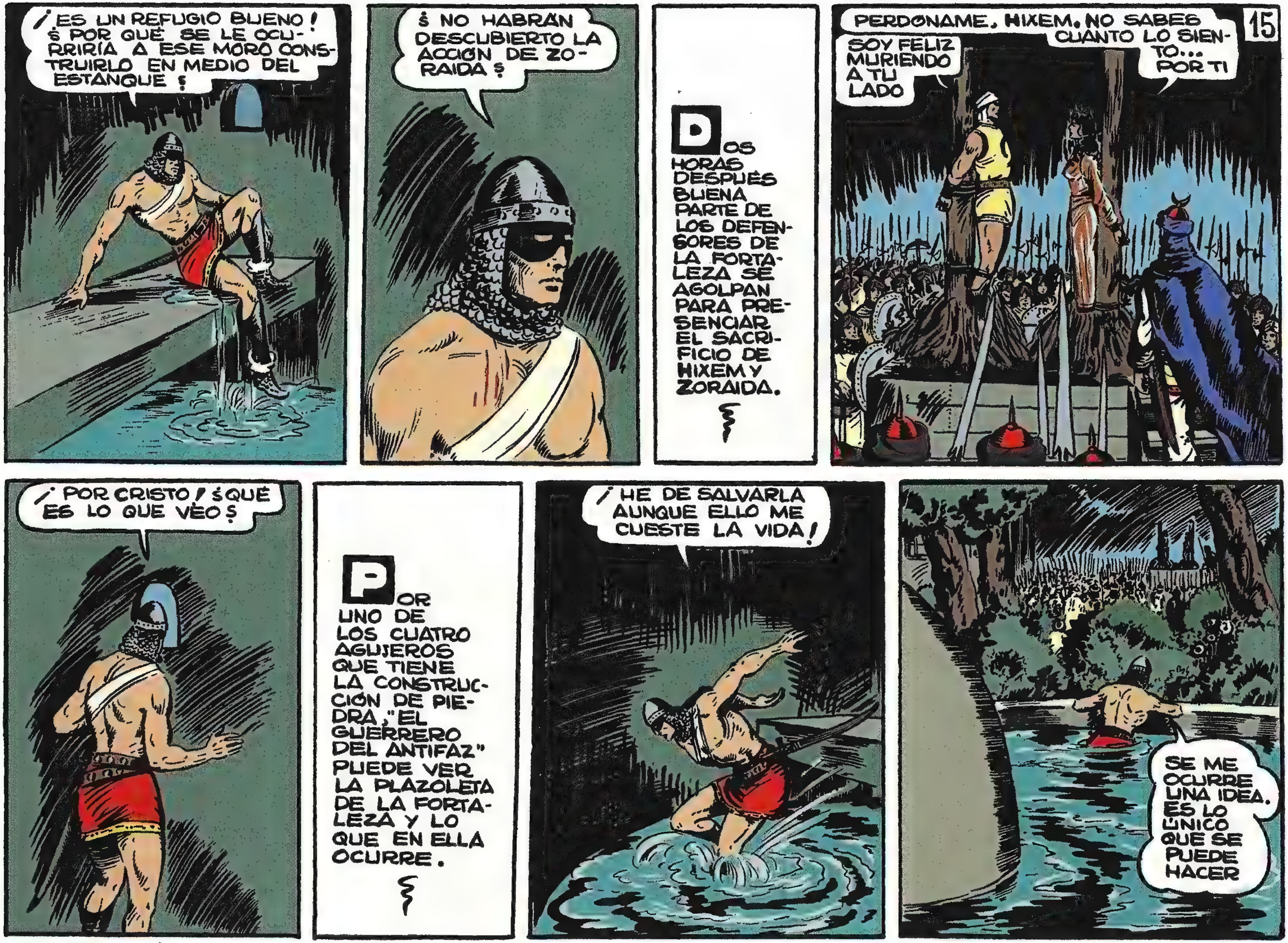
¡ES UN REFUGIO BUENO! ¿POR QUÉ SE LE OCURRIRÍA A ESE MORO CONSTRUIRLO EN MEDIO DEL ESTANQUE?
¿NO HABRÁN DESCUBIERTO LA ACCIÓN DE ZORAIDA?
DOS HORAS DESPUÉS BUENA PARTE DE LOS DEFENSORES DE LA FORTALEZA SE AGOLPAN PARA PRESENCIAR EL SACRIFICIO DE HIXEM Y ZORAIDA.
15
PERDONAME, HIXEM. NO SABES CUANTO LO SIENTO... POR TI
SOY FELIZ MURIENDO A TU LADO
¡POR CRISTO! ¿QUÉ ES LO QUE VÉO?
POR UNO DE LOS CUATRO AGUJEROS QUE TIENE LA CONSTRUCCIÓN DE PIEDRA, "EL GUERRERO DEL ANTIFAZ" PUEDE VER LA PLAZOLETA DE LA FORTALEZA Y LO QUE EN ELLA OCURRE.
¡HE DE SALVARLA AUNQUE ELLO ME CUESTE LA VIDA!
SE ME OCURRE UNA IDEA. ES LO ÚNICO QUE SE PUEDE HACER

16
PRENDERÉ FUEGO A TODO LO QUE PUEDA ARDER CON EL FIN DE HACERLES VENIR AQUÍ, Y LLAMAR LA ATENCIÓN DE LOS CRISTIANOS
ESTÁ AMANECIENDO, PERO VOSOTROS NO VAIS A VER EL NUEVO DÍA. OS ESPERA LA MUERTE...
TERMINA DE UNA VEZ, CRUEL
TU PROTEGIDO ENMASCARADO TAMPOCO SALDRÁ VIVO DE AQUÍ. NO TARDARÁ EN CAER EN MIS MANOS
¡ALÍ KAN! ¡HAY FUEGO! ¡EN EL JARDÍN!
¡ESO ES OBRA DE "ÉL"! ¡RODEAD EL JARDÍN! ¡TODOS ALLÍ!
¡TRAEDMELO EN SEGUIDA! ¡QUIERO PONERLE JUNTO A ESTOS DOS!
EL GUERRERO ENMASCARADO SE DESLIZA RÁPIDAMENTE HACIA LA PLAZOLETA, CRUZÁNDOSE CON LOS MOROS.
LLEGARÉ AL TABLADO...
¡AQUÍ ESTOY, ALÍ KAN!
¡TÚ OTRA VEZ!
¡"ÉL"!
FIN

HEROICA DEFENSA
con "EL GUERRERO del A TIFAZ"
Mo. Gago
75 cts

HEROICA DEFENSA
por M. Gago
GRACIAS A ZORAIDA, JOVEN MORA QUE SE HA ENAMORADO DE "EL GUERRERO DEL ANTIFAZ", ÉSTE CONSIGUE ESCAPAR DE SU CELDA, PERO NO DE LA FORTALEZA DEL TERRIBLE ALÍ KAN, EL CUAL ORDENA APRESARLE DE NUEVO Y UNIRLE A ZORAIDA E HIXEM, JOVEN OFICIAL MORO QUE ADORA A LA MUCHACHA, PARA SACRIFICARLES JUNTOS, PERO ...
DEBIDO A UNA HÁBIL ESTRATAGEMA, "EL GUERRERO DEL ANTIFAZ" CONSIGUE ALEJAR A LOS ÁRABES QUE RODEABAN EL TABLADO DE SACRIFICIOS, DONDE ESTÁN ATADOS LOS PRISIONEROS, Y SALTA A ÉL COMO UN FELINO.
1
¡AQUÍ ME TIENES, MALDITO MORO!
¡A ÉL, POR ALÁ!
¡HUYE, VALIENTE CRISTIANO! ¡SÁLVATE!
PERO "EL GUERRERO DEL ANTIFAZ" ESTÁ DISPUESTO A LIBERTARLES O MORIR, Y ATACA CON TAL ÍMPETU QUE ALÍ KAN SALE DESPEDIDO DEL TABLADO ...
... SIGUIÉNDOLE, CASI AL MISMO TIEMPO, UNO DE SUS HOMBRES...
SOLO QUEDA OTRO AQUÍ ARRIBA... ¡VOY A POR ÉL!

2
¡OH!
¡ABAJO!
HAY QUE OBRAR CON RAPIDEZ... ¿ESTÁIS DISPUESTO A SEGUIRNOS ESPADA EN MANO?
ESTARÉ SIEMPRE AL LADO DE ZORAIDA
¡SE PREPARAN A RODEARNOS! ¿ADONDE IREMOS?
¡CORRED CON ZORAIDA HACIA EL ESTANQUE!...
¡YO PROTEGERÉ LA RETIRADA! ¡APRISA, POR CRISTO, QUE YA VIENEN!
¡EH, PARAD LOS PIES! ¿ADONDE DIABLOS VAIS TAN VELOCES?
¡POR AQUÍ, ZORAIDA!
¡PASO, PASO! ¡ATRÁS!
NO SABÉIS LUCHAR... NO... NO SE HACE ASÍ

¡ CARAY, ALÍ KAN ! ¿ POR QUÉ TANTO EMPEÑO EN MATARME ? ¿ QUIERES QUE LUCHEMOS SOLOS ?
ESTA VEZ NO TE ESCAPARÁS ...
¡ NO SERÁS TÚ QUIEN LO IMPIDA !
¡ UF !
¡ TENED PACIENCIA, IDIOTAS !
3
EL "GUERRERO DEL ANTIFAZ", MOVIÉNDOSE SIEMPRE CON SU FELINA AGILIDAD, HUYE HACIA EL ESTANQUE Y LLEGA A TIEMPO DE INTERVENIR EN AUXILIO DE LOS DOS JÓVENES MOROS.
UN GRUPO LES HA CERCADO ... ¡ QUIETOS, HIJOS DE ALÁ !
¡ PELEAD CONMIGO, SI OS ATREVÉIS !

4
LA POTENTE VOZ DEL TEMIBLE GUERRERO DEJA SUSPENSOS POR UN MOMENTO A LOS MOROS, QUE EMPIEZAN A TEMERLE COMO AL MISMO DIABLO.
¡ABANDONAD EL COMBATE U OS PESARÁ!...
¡AL ESTANQUE! ¡PRONTO! ¡ECHAOS AL AGUA!...
¿AL AGUA? ¿ACASO SE IMAGINA QUE SOMOS PECES?
NO ... NO SÉ... ¡OH! LE VAN A MATAR...
TODOS LOS ÁRABES CONDENSAN SU ATENCIÓN EN "EL GUERRERO DEL ANTIFAZ" QUE SE BATE COMO UNA FIERA HERIDA...
... MANTENIÉNDOLES A RAYA...
... PERO TAN DESIGUAL COMBATE NO PODÍA PROLONGARSE MUCHO.
UNO DE LOS MOROS HERIDOS AGARRA A NUESTRO HÉROE POR LAS PIERNAS Y LE HACE CAER...

... MÁS CUANDO HIXEM SE DISPONE A ACUDIR EN SU AYUDA ...
¡ HAY QUE AYUDARLE, HIXEM !
¿ QUE QUIERES AQUÍ ?
¡ AAAH !
5
¡ PASO LIBRE !
EL ÁGIL Y VIGOROSO ENMASCARADO SE LEVANTA RAPIDO Y SALE DISPARADO COMO UNA FLECHA HACIA EL CERCANO ESTANQUE.
¡ AL AGUA HE DICHO !
¿ PERO QUÉ ?...
¡ OOH !
¡ SE HAN METIDO EN EL ESTANQUE !
¡ YA COMPRENDO !
ALÍ KAN HA SIDO PUESTO EN RIDÍCULO Y SU CORAZON ARDE EN ODIO HACIA EL CULPABLE ...
¡ RODEAD EL ESTANQUE !

6
LOS TRES FUGITIVOS PENETRAN POR LA ENTRADA SUMERGIDA DE LA CONSTRUCCIÓN DE PIEDRA QUE SOBRESALE EN EL CENTRO DEL ESTANQUE.
SUBID AQUÍ... VAMOS...
¿Y QUÉ VAMOS A HACER AQUÍ?...
ESPERAR. AHÍ AFUERA NO PODRÍAMOS HACERLO
¡OH! ESTÁS HERIDO...
NO TIENE IMPORTANCIA. SON UNOS SIMPLES ARAÑAZOS...
TE ADMIRO. ERES VALIENTE Y FUERTE... ¿POR QUÉ ACUDISTE EN AUXILIO NUESTRO?...
TE DEBO LA LIBERTAD... Y QUIZÁ LA VIDA...
HIXEM TRATÓ DE AYUDARTE... POR ESO ESTABA CONDENADO A MORIR TAMBIÉN
LO TENDRÉ SIEMPRE PRESENTE
SÓLO LO HICE POR ZORAIDA...

7
COMPRENDO... POR IGUAL MOTIVO LO HICE YO...
¿AMIGOS? ÉL ES CRISTIANO Y YO MORO
¡OH, HIXEM! ¡DEBÉIS SER AMIGOS!
NO DISCUTAMOS. LOS HOMBRES DE ALÍ KAN PUEDEN HACER SU APARICIÓN Y TENDREMOS QUE COMBATIRLOS
NO CREO QUE VENGAN. SABEN QUE TENDREMOS QUE SALIR PRONTO DE AQUÍ Y NOS ESPERARÁN
PUES SI NO VIENEN PODREMOS RESISTIR AQUÍ DOS O TRES DÍAS
¡HUM! LO DUDO...
YO NO. SI LLEGAMOS A TENER HAMBRE, NOS COMEREMOS LOS PECES... Y CONFÍO EN QUE LOS CRISTIANOS TOMARÁN LA FORTALEZA ANTES...
PERO ALÍ KAN NO ESTÁ DISPUESTO A DEJARLES TRANQUILOS.
HAY QUE IR A POR ELLOS. PENETRAD POR LA PUERTA SUMERGIDA...
OBEDECIENDO LAS ÓRDENES DEL REYEZUELO, VARIOS SOLDADOS SE ARROJAN AL AGUA Y SE SUMERGEN.
¡AQUÍ VIENEN! ¡ESTAMOS PERDIDOS!
NO TEMAS, ZORAIDA. AHORA TENEMOS VENTAJA SOBRE ELLOS

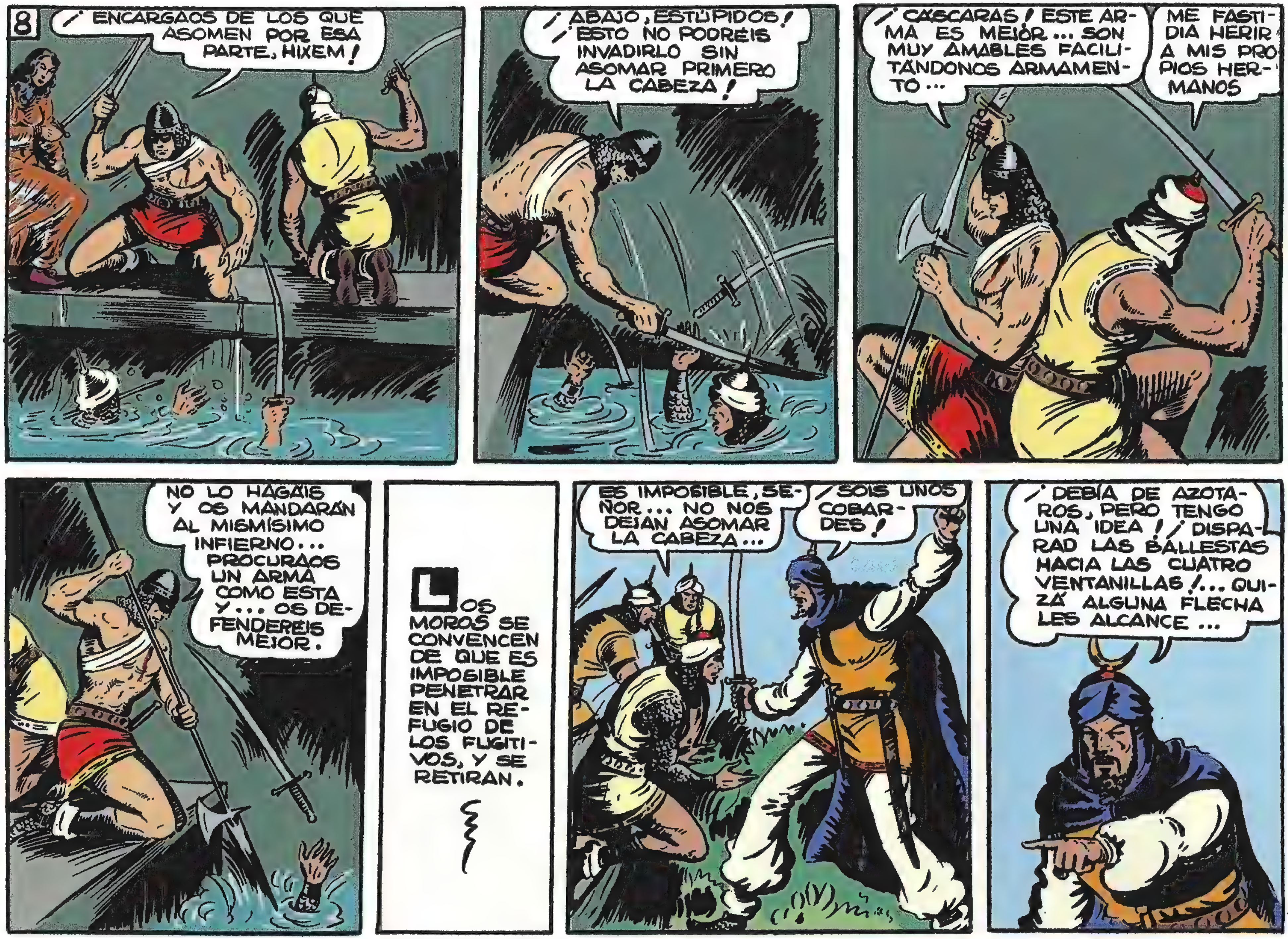
8
¡ ENCARGAOS DE LOS QUE ASOMEN POR ESA PARTE, HIXEM !
¡ ABAJO, ESTÚPIDOS ! ¡ ESTO NO PODREIS INVADIRLO SIN ASOMAR PRIMERO LA CABEZA !
¡ CÁSCARAS ! ESTE ARMA ES MEJOR ... SON MUY AMABLES FACILITÁNDONOS ARMAMENTO ...
ME FASTIDIA HERIR A MIS PROPIOS HERMANOS
NO LO HAGAIS Y OS MANDARÁN AL MISMÍSIMO INFIERNO... PROCURAOS UN ARMA COMO ESTA Y... OS DEFENDEREIS MEJOR.
LOS MOROS SE CONVENCEN DE QUE ES IMPOSIBLE PENETRAR EN EL REFUGIO DE LOS FUGITIVOS, Y SE RETIRAN.
ES IMPOSIBLE, SEÑOR... NO NOS DEJAN ASOMAR LA CABEZA...
¡ SOIS UNOS COBARDES !
¡ DEBÍA DE AZOTAROS, PERO TENGO UNA IDEA ! ¡ DISPARAD LAS BALLESTAS HACIA LAS CUATRO VENTANILLAS !... QUIZÁ ALGUNA FLECHA LES ALCANCE ...

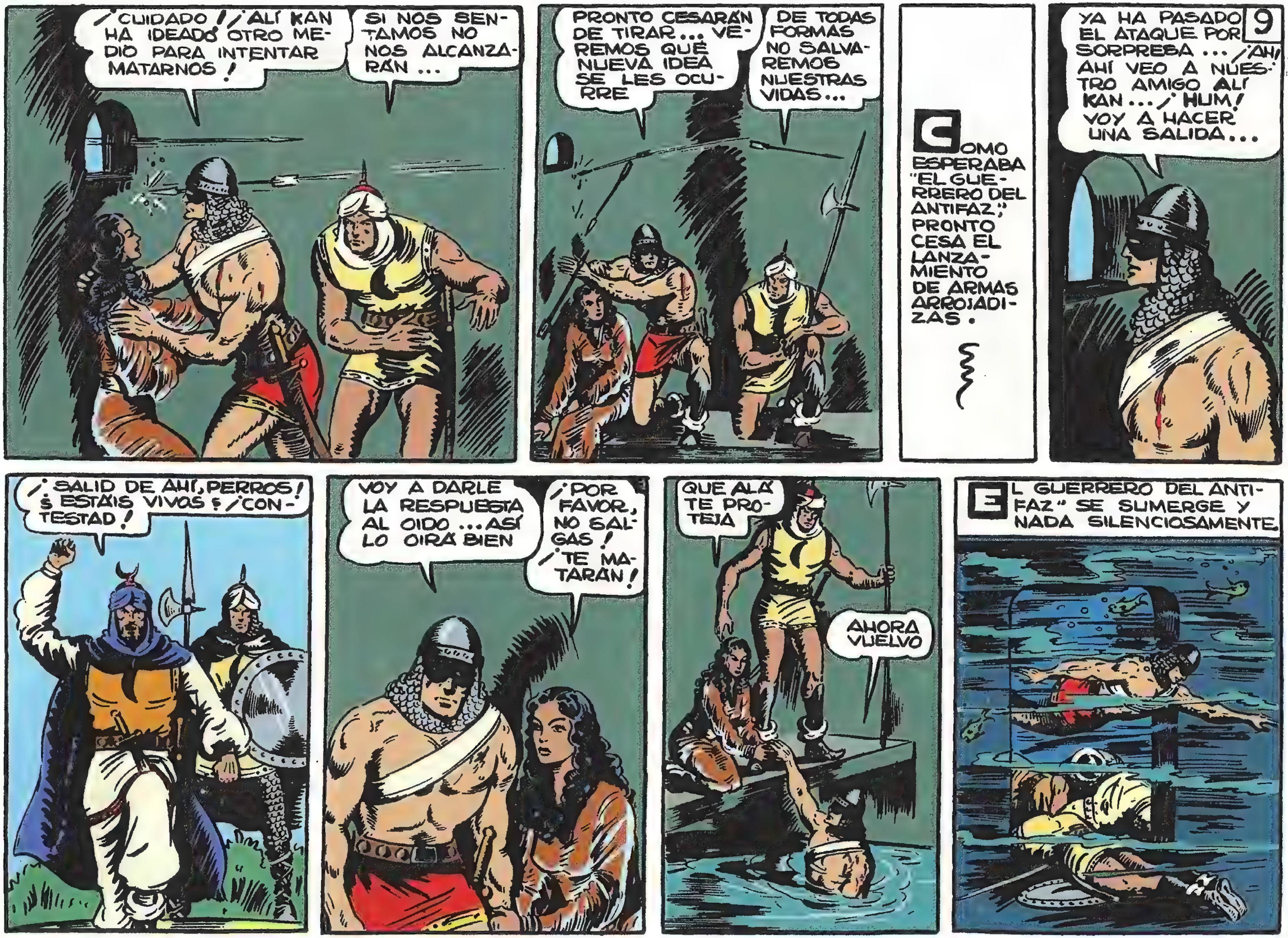
¡CUIDADO! ¡ALÍ KAN HA IDEADO OTRO MEDIO PARA INTENTAR MATARNOS!
SI NOS SENTAMOS NO NOS ALCANZARÁN...
PRONTO CESARÁN DE TIRAR... VEREMOS QUÉ NUEVA IDEA SE LES OCURRE
DE TODAS FORMAS NO SALVAREMOS NUESTRAS VIDAS...
COMO ESPERABA "EL GUERRERO DEL ANTIFAZ", PRONTO CESA EL LANZAMIENTO DE ARMAS ARROJADIZAS.
9
YA HA PASADO EL ATAQUE POR SORPRESA... ¡AH! AHÍ VEO A NUESTRO AMIGO ALÍ KAN... ¡HUM! VOY A HACER UNA SALIDA...
¡SALID DE AHÍ, PERROS! ¿ESTÁIS VIVOS? ¡CONTESTAD!
VOY A DARLE LA RESPUESTA AL OIDO... ASÍ LO OIRÁ BIEN
¡POR FAVOR, NO SALGAS! ¡TE MATARÁN!
QUE ALÁ TE PROTEJA
AHORA VUELVO
EL GUERRERO DEL ANTIFAZ" SE SUMERGE Y NADA SILENCIOSAMENTE.

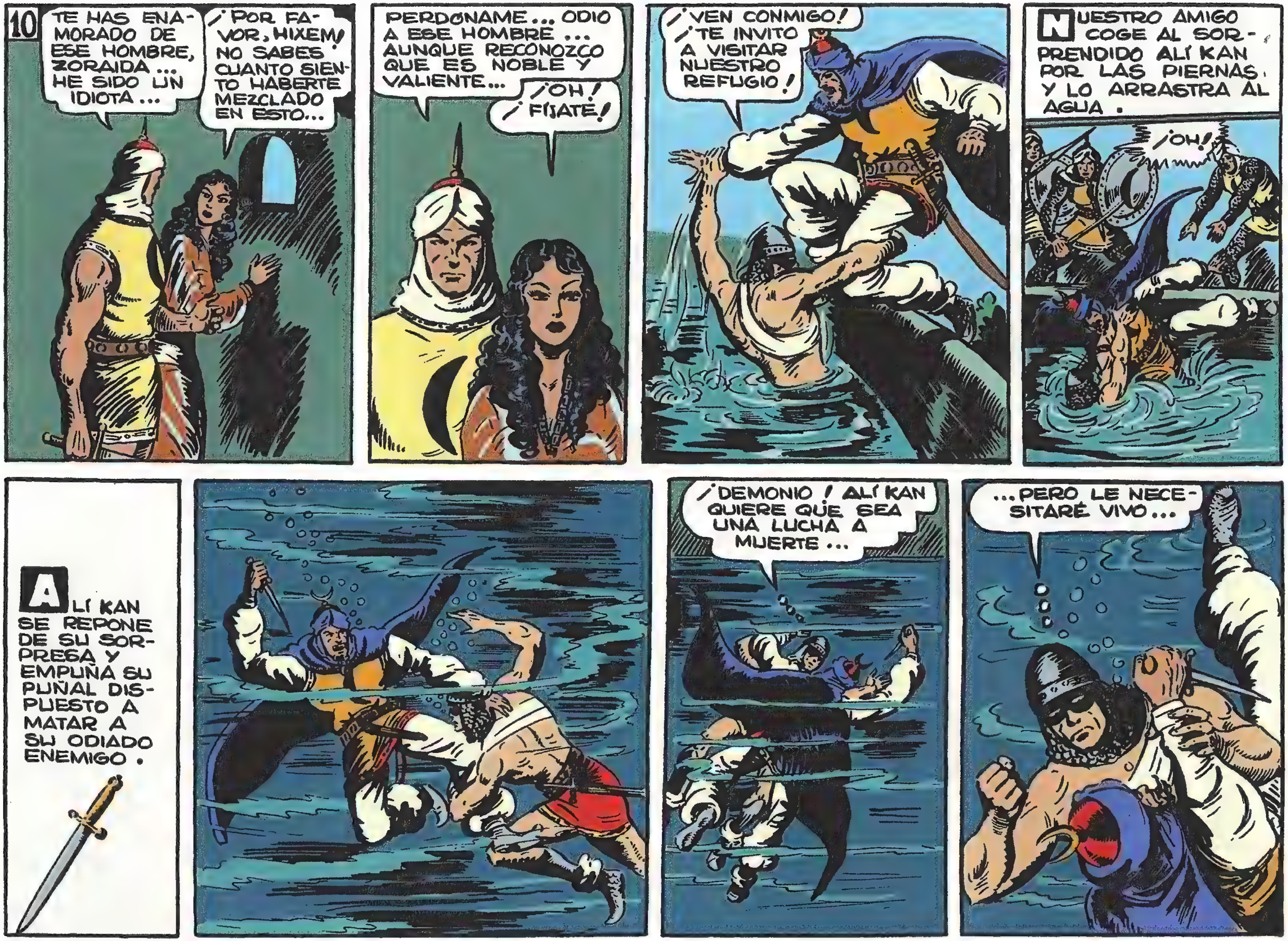
10
TE HAS ENAMORADO DE ESE HOMBRE, ZORAIDA... HE SIDO UN IDIOTA...
¡POR FAVOR, HIXEM! NO SABES CUANTO SIENTO HABERTE MEZCLADO EN ESTO...
PERDONAME... ODIO A ESE HOMBRE... AUNQUE RECONOZCO QUE ES NOBLE Y VALIENTE...
¡OH! ¡FÍJATE!
¡VEN CONMIGO! ¡TE INVITO A VISITAR NUESTRO REFUGIO!
NUESTRO AMIGO COGE AL SORPRENDIDO ALÍ KAN POR LAS PIERNAS Y LO ARRASTRA AL AGUA.
¡OH!
ALÍ KAN SE REPONE DE SU SORPRESA Y EMPUÑA SU PUÑAL DISPUESTO A MATAR A SU ODIADO ENEMIGO.
¡DEMONIO! ALÍ KAN QUIERE QUE SEA UNA LUCHA A MUERTE...
...PERO LE NECESITARÉ VIVO...

EL GUERRERO DEL ANTIFAZ" PROPINA A SU ADVERSARIO UN POTENTE DERECHAZO QUE LE ATURDE POR UN MOMENTO.
LOS MOROS NO PUEDEN DISIMULAR EL TEMOR QUE LES INSPIRA EL ENMASCARADO, Y NO SE ATREVEN A LANZARSE EN AYUDA DE SU JEFE.
¡HAY QUE AYUDARLE! ¡ES NUESTRO SEÑOR!
DEBE SER TARDE ...
¡ES UN DEMONIO!
POR FIN, TRES DE LOS MÁS INTRÉPIDOS SE ECHAN AL AGUA.
11
PERO YA ES TARDE. ALÍ KAN HA SIDO CONDUCIDO A LA CONSTRUCCIÓN DE PIEDRA POR SU VIGOROSO APRESOR.
SI TE MUEVES, TE ATRAVIESO ... ÁTALE, HIXEM ...
¡HUM! ... ¿CON QUÉ?
REDUCE A TIRAS SU CAPA ... CREO QUE NO SE MOLESTARÁ POR ESO ... APRISA ...
TUS HOMBRES NO SE ATREVEN A ASOMAR LAS NARICES POR AQUÍ ... Y CREO QUE AHORA NO SERÁS TÚ QUIEN LES MANDE

12
ESTOY PENSANDO SI TUS HOMBRES TE OBEDECERÍAN SI LES PIDIESES QUE SE RINDAN A LOS CRISTIANOS QUE CERCAN LA FORTALEZA...
NO LO HARÍAN, PERO NO ESPERES JAMÁS, PERRO, QUE YO LES DIERA SEMEJANTE ORDEN ¡DÁME MUERTE SI TE ATREVES!
ESO DEBÍA HACER, MALDITO. NO TUVISTE PIEDAD CON MI POBRE MADRE NI CON TUS MUCHAS VÍCTIMAS, PERO AHORA TE NECESITO VIVO... ¡YA VEREMOS SI DAS O NO ESA ORDEN!
NO LO ESPERES... ¡ESTE SERÁ TU FINAL!
¿TIENES HAMBRE, ZORAIDA?
NO... NO TE PREOCUPES, VALIENTE CRISTIANO...
MIENTRAS TANTO, EL CONDE DE ROCA, PADRE DEL GUERRERO ENMASCARADO, Y SUS VASALLOS, MANTIENEN EL CERCO DE LA FORTALEZA DE ALÍ KAN SIN DECIDIRSE A LANZAR UN NUEVO ASALTO.
¿CREÉIS QUE LLEGARÁN A TIEMPO LOS REFUERZOS DEL CONDE DE TORRES?
¡HUM! NO SÉ. SI LLEGAN ANTES PARA ALÍ KAN TENDREMOS QUE RETIRARNOS
Y LO QUE SIENTO ES QUE EN ESA MALDITA FORTALEZA DEBE ESTAR PRISIONERO MI HIJO, SI ES QUE TODAVÍA VIVE... ¡OH, DIOS!...
EN AQUEL MOMENTO, EL CAPITÁN RODOLFO DESCUBRE A LOS SOLDADOS DEL CONDE DE LOS PICOS.
¡OH! ¡GRACIAS A LA PROVIDENCIA!

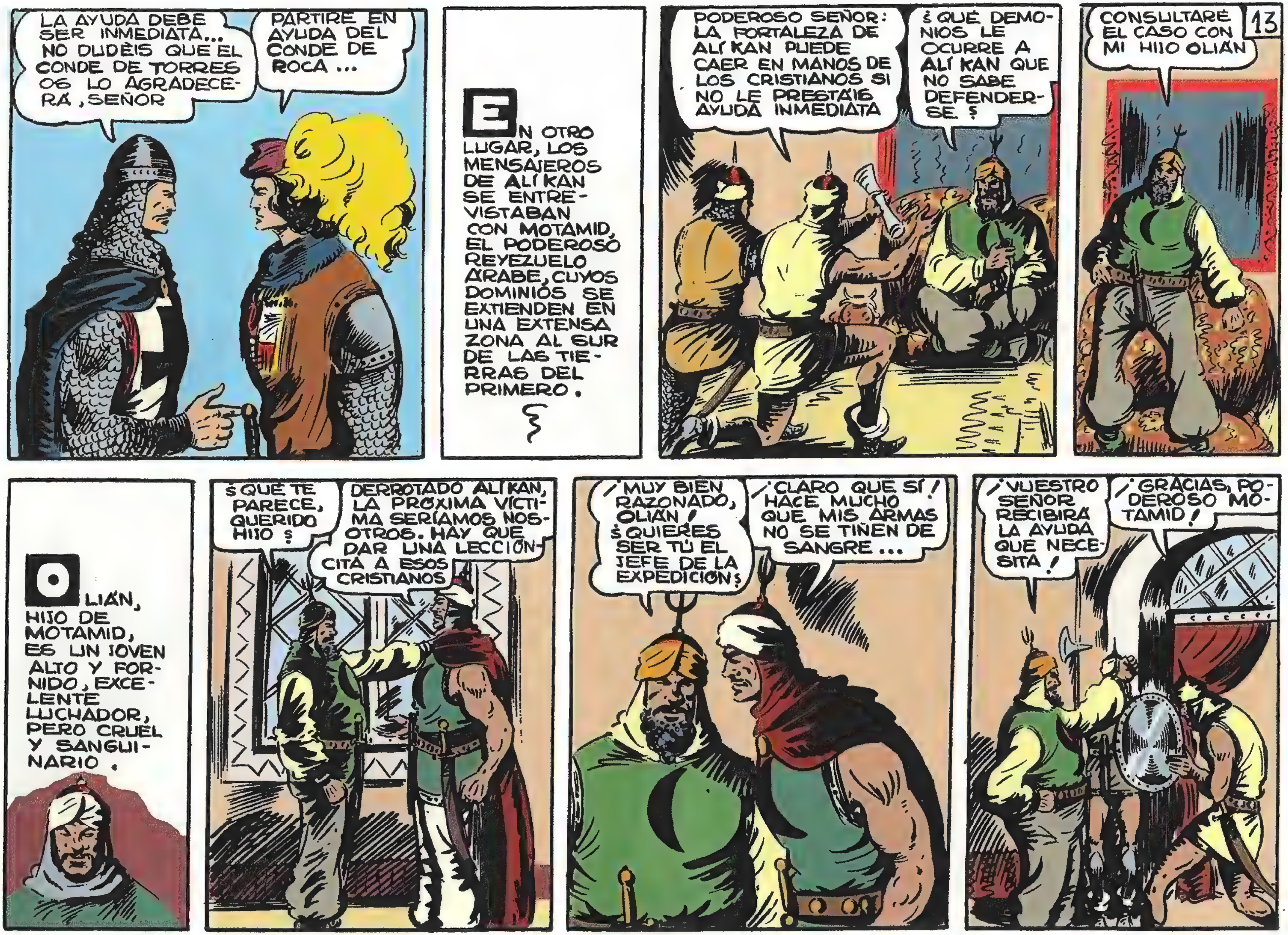
13
LA AYUDA DEBE SER INMEDIATA... NO DUDÉIS QUE EL CONDE DE TORRES OS LO AGRADECERÁ, SEÑOR
PARTIRÉ EN AYUDA DEL CONDE DE ROCA...
EN OTRO LUGAR, LOS MENSAJEROS DE ALÍ KAN SE ENTREVISTABAN CON MOTAMID, EL PODEROSO REYEZUELO ÁRABE, CUYOS DOMINIOS SE EXTIENDEN EN UNA EXTENSA ZONA AL SUR DE LAS TIERRAS DEL PRIMERO.
PODEROSO SEÑOR: LA FORTALEZA DE ALÍ KAN PUEDE CAER EN MANOS DE LOS CRISTIANOS SI NO LE PRESTÁIS AYUDA INMEDIATA
¿QUÉ DEMONIOS LE OCURRE A ALÍ KAN QUE NO SABE DEFENDERSE?
CONSULTARÉ EL CASO CON MI HIJO OLIÁN
OLIÁN, HIJO DE MOTAMID, ES UN JOVEN ALTO Y FORNIDO, EXCELENTE LUCHADOR, PERO CRUEL Y SANGUINARIO.
¿QUÉ TE PARECE, QUERIDO HIJO?
DERROTADO ALÍ KAN, LA PRÓXIMA VÍCTIMA SERÍAMOS NOSOTROS. HAY QUE DAR UNA LECCIONCITA A ESOS CRISTIANOS
¡MUY BIEN RAZONADO, OLIÁN! ¿QUIERES SER TÚ EL JEFE DE LA EXPEDICIÓN?
¡CLARO QUE SÍ! HACE MUCHO QUE MIS ARMAS NO SE TIÑEN DE SANGRE...
¡VUESTRO SEÑOR RECIBIRÁ LA AYUDA QUE NECESITA!
¡GRACIAS, PODEROSO MOTAMID!

14
EN EL CASTILLO DEL CONDE DE TORRES, LA HIJA DE ESTE, ANA MARÍA, SUSPIRA POR "EL GUERRERO DEL ANTIFAZ".
¡OH, DIOS MÍO! VELAD POR ÉL... A QUIEN AMO CON TODA MI ALMA... VELAD POR TODOS...
¿POR QUÉ ESTÁIS TAN TRISTE, HIJA MÍA?... ¿TODAVÍA PENSÁIS EN ESE DESDICHADO?
LE AMO... TANTO MÁS PORQUE ES DESGRACIADO
TARDE O TEMPRANO CAERÁ EN UN ENCUENTRO... LUCHÓ CON LOS MOROS Y AHORA LO HARÁ CONTRA ELLOS HASTA SU FIN
PUES EN VIDA O MUERTE SERÉ SUYA... AUNQUE LO DESEÉIS NO PODRÉ CORRESPONDER AL AMOR DEL CONDE DE LOS PICOS
AL ANOCHECER DEL MISMO DÍA, "EL GUERRERO DEL ANTIFAZ" VIGILA AL MORO CAUTIVO, MIENTRAS DUERMEN HIXEM Y ZORAIDA.
¿TE GUSTA VERLOS DORMIR, ALÍ KAN?
MÁS ME GUSTARÍA VEROS SIN CABEZA
DE PRONTO, "EL GUERRERO DEL ANTIFAZ" PERCIBE UN MOVIMIENTO EN LAS AGUAS QUE LE ES SOSPECHOSO.
¡ATENCIÓN, HIXEM!
¡ABAJO AMIGOS, O MATO A ALÍ KAN!

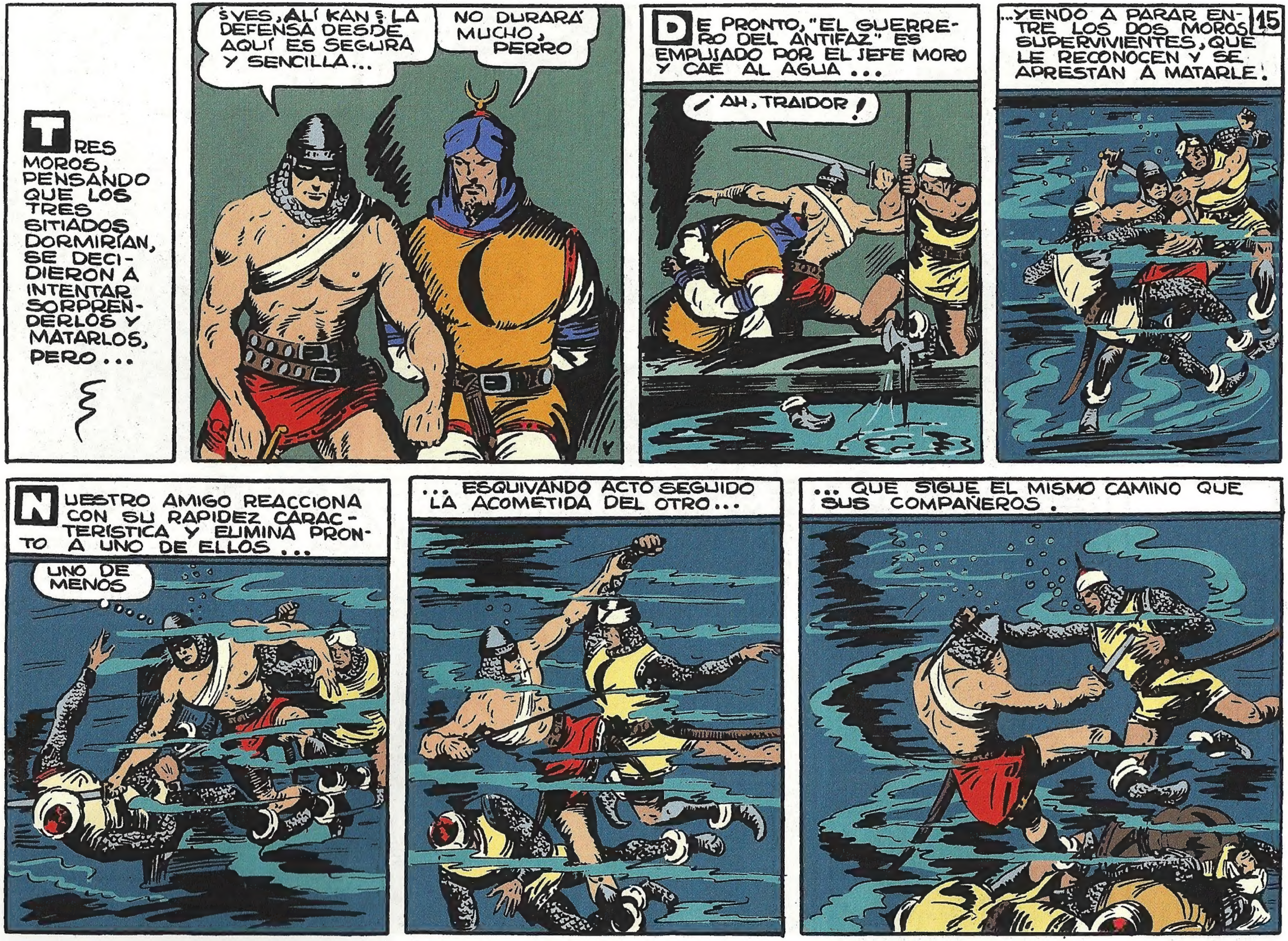
TRES MOROS, PENSANDO QUE LOS TRES SITIADOS DORMIRÍAN, SE DECIDIERON A INTENTAR SORPRENDERLOS Y MATARLOS, PERO...
¿VES, ALÍ KAN? LA DEFENSA DESDE AQUÍ ES SEGURA Y SENCILLA...
NO DURARÁ MUCHO, PERRO
DE PRONTO, "EL GUERRERO DEL ANTIFAZ" ES EMPUJADO POR EL JEFE MORO Y CAE AL AGUA...
¡AH, TRAIDOR!
15
...YENDO A PARAR ENTRE LOS DOS MOROS SUPERVIVIENTES, QUE LE RECONOCEN Y SE APRESTAN A MATARLE.
NUESTRO AMIGO REACCIONA CON SU RAPIDEZ CARACTERÍSTICA Y ELIMINA PRONTO A UNO DE ELLOS...
UNO DE MENOS
... ESQUIVANDO ACTO SEGUIDO LA ACOMETIDA DEL OTRO...
... QUE SIGUE EL MISMO CAMINO QUE SUS COMPAÑEROS.

16
¡SI LE MATAN TERMINARÉ CONTIGO, ALÍ KAN!
ERES UNA VÍBORA, TRAIDORA... ¡PERO SUFRIRÁS TU CASTIGO!
¡UF!
¡BRAVO, VALIENTE CRISTIANO!
TE QUEDAN MENOS HOMBRES, ALÍ KAN. AHORA NO INTENTARÁN OTRA SORPRESA Y VOY A DORMIR UN POCO...
TU RESISTENCIA ES MUCHA, CRISTIANO. DUERME TRANQUILO... HIXEM Y YO VIGILAREMOS
PRONTO SE DUERME EL ENMASCARADO, CANSADO DE TANTA LUCHA, PERO ZORAIDA NO PUEDE RESISTIR EL SUEÑO Y LE OCURRE LO MISMO. ENTONCES...
LOS DOS DUERMEN... ESCUCHA, HIXEM... ESE HOMBRE ES UN TRAIDOR. SÉ QUE AMAS A ZORAIDA Y QUE CONSIDERAS UN RIVAL A ESTE MALDITO CRISTIANO... VOY A HACERTE UNA PROPOSICION...
TE JURO POR ALÁ QUE SI ME SUELTAS Y DAS UN ARMA PARA MATARLE OLVIDARÉ LA OFENSA QUE ME HABÉIS HECHO ZORAIDA Y TÚ... PIÉNSALO BIEN... ADEMÁS PERMITIRÉ VUESTRA UNION
¡HUM!... BIEN... CONFÍO EN TU JURAMENTO
YO SÓLO LE ODIO A ÉL, HIXEM
HIXEM CORTA LAS LIGADURAS DE ALÍ KAN Y ÉSTE SONRÍE SINIESTRAMENTE MIENTRAS ESGRIME UN SABLE SOBRE "EL GUERRERO DEL ANTIFAZ"
FIN

Títulos de este volumen:

El guerrero del antifaz

En poder de Alí Kan

Lucha titánica

El torneo del odio

Frente al peligro

El asalto de la fortaleza

Heroica defensa